Protestantse Gemeente Weert - Budel

Zondag 24 december 2023 – Kerstavond 21:00 uur

Liederen uit het liedboek: 478 / 479 / 487 / 477 / 481 / 475 / 483
Lezingen: Lukas 2, 1 – 20
Voorganger: Gemeenteleden / **Piano**: Ellen de Putter

Lied 478: Komt verwondert u hier mensen

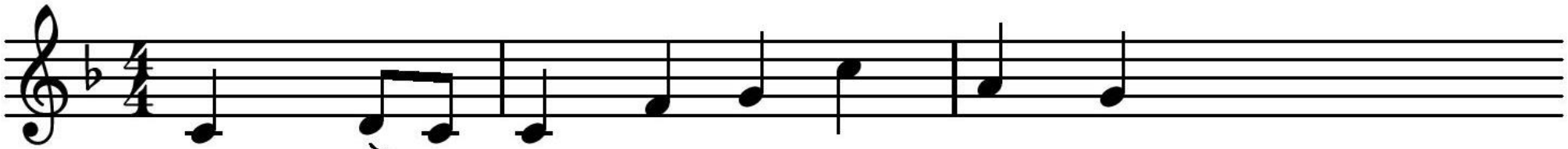

1 Komt, ver - won-dert u hier, men-sen,

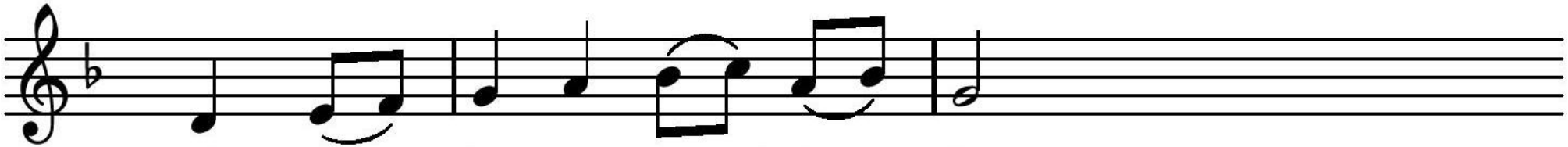

ziet, hoe dat u God be - mint,

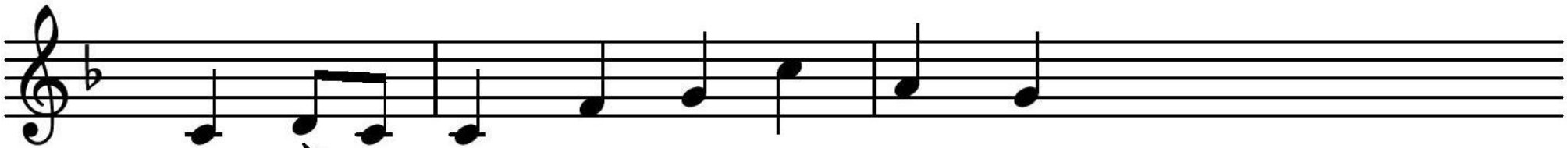

ziet ver - vuld der zie-len wen-sen,

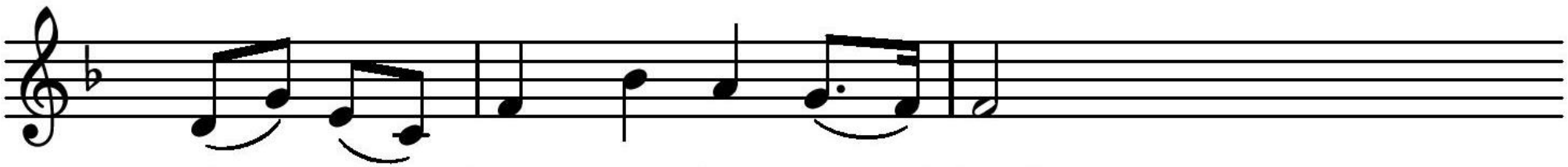

ziet dit nieuw-ge - bo - ren kind!

Ziet, die ’t woord is, zon-der spre-ken,

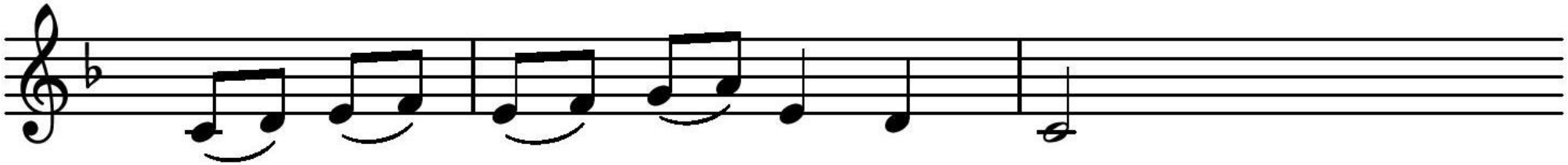

ziet, die vorst is, zon-der pracht,

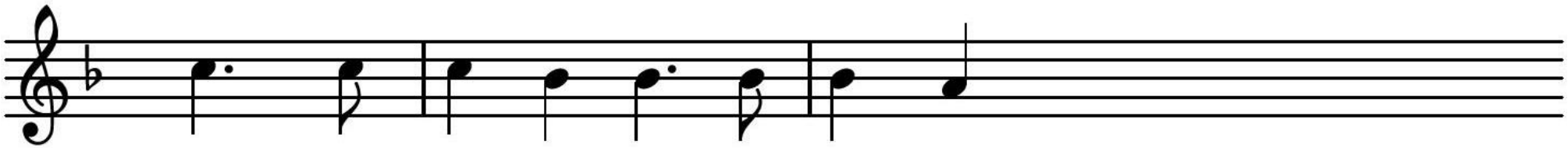

ziet, die ’t al is, in ge-bre-ken,

ziet, die ’t licht is, in de nacht,

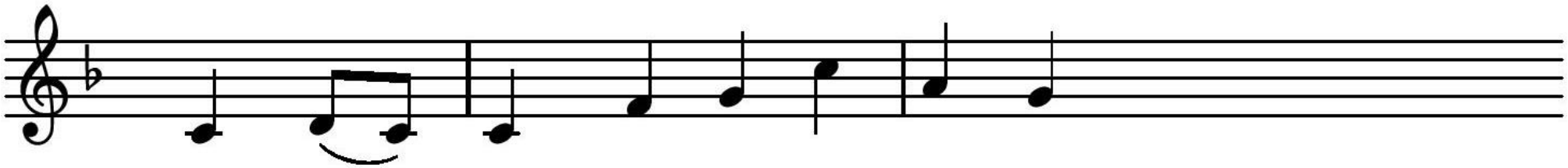

ziet, die ’t goed is, dat zo zoet is,

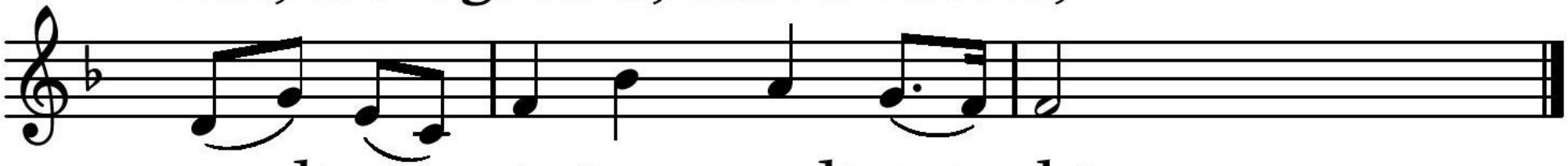

wordt ver - sto-ten, wordt ver-acht.

Lied 479: Een lied weerklinkt in deze nacht

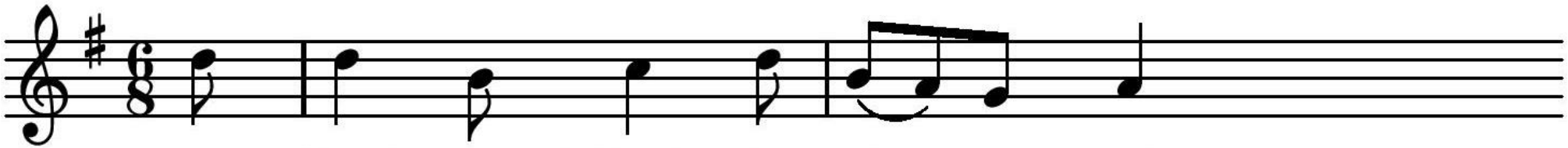

1 Een lied weer-klinkt in de - ze nacht,

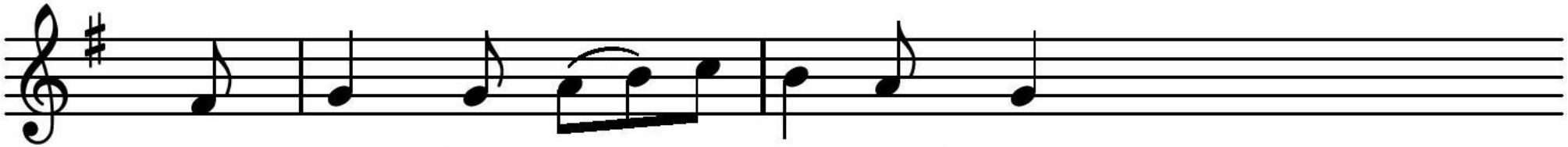

ons ooit door en - ge-len ge-bracht.

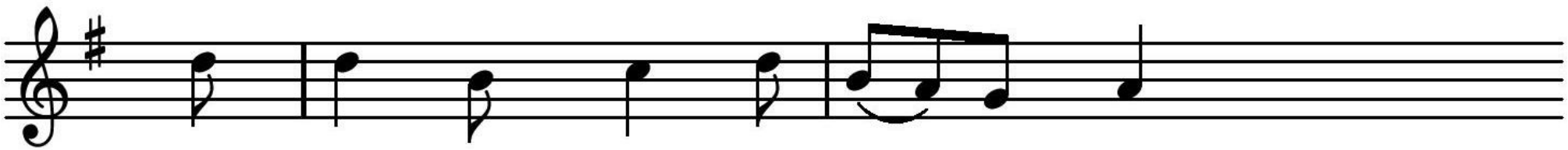

Een lied weer-klinkt in de - ze nacht,

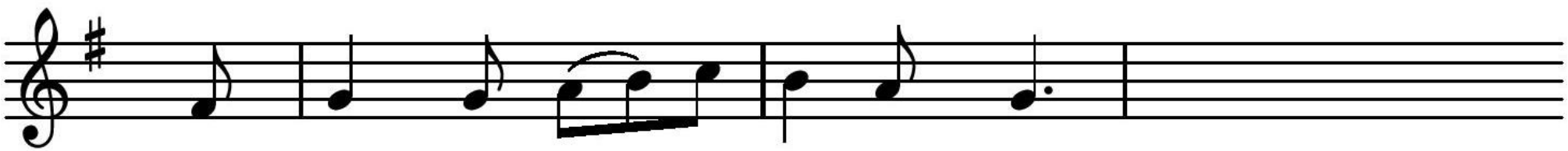

ons ooit door en - ge-len ge-bracht.

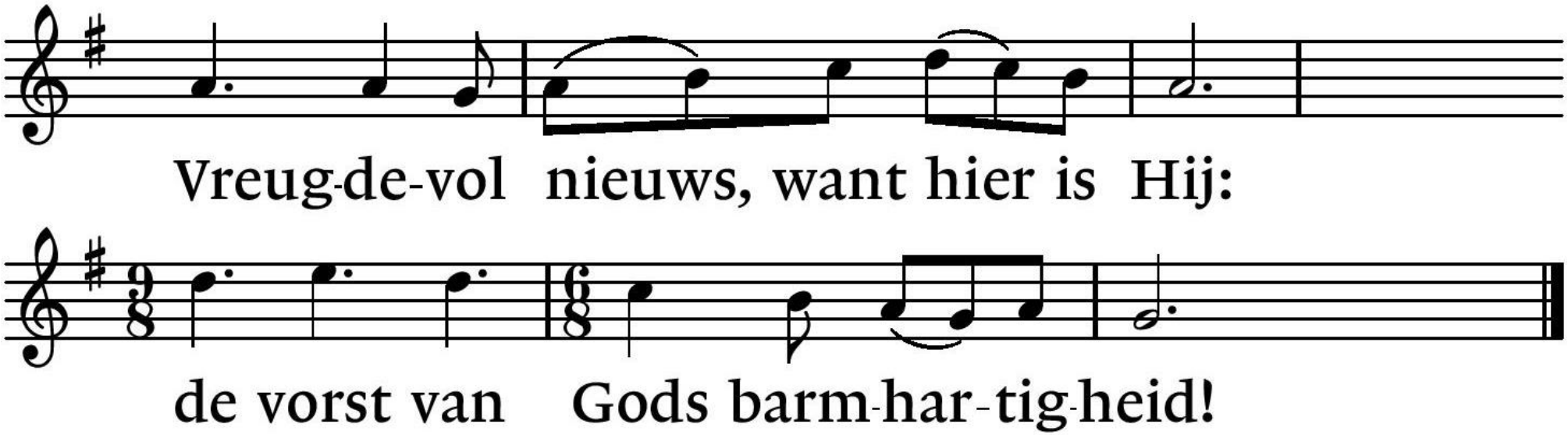
Vreug-de-vol nieuws, want hier is Hij:
de vorst van Gods barm-har-tig-heid!

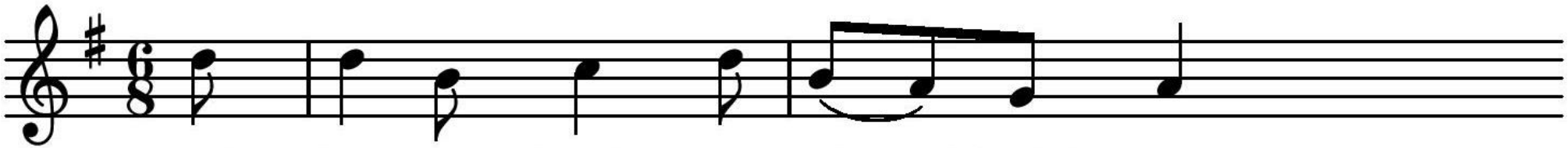

2 Niet lan-ger drukt ons droef-heid neer:

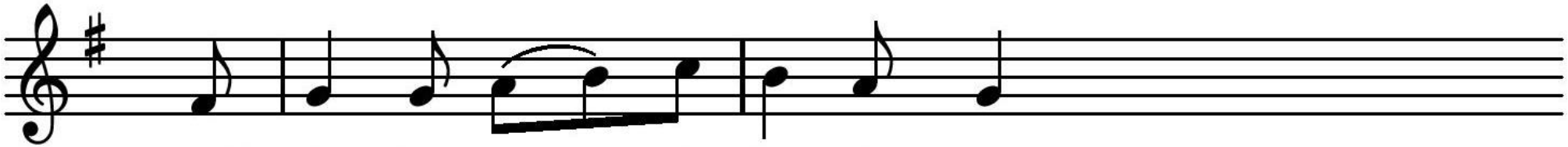

wij vin-den vreug-de in de Heer.

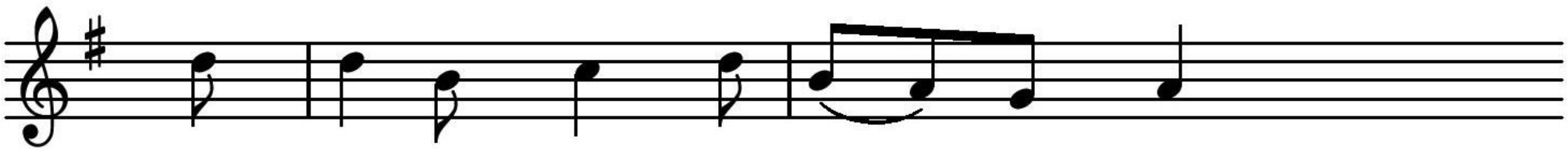

Niet lan-ger drukt ons droef-heid neer:

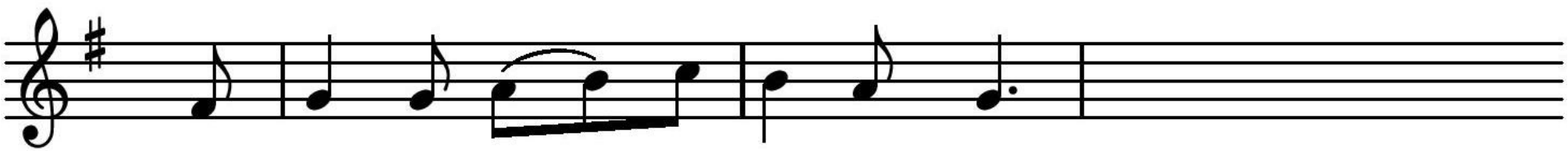

wij vin-den vreug-de in de Heer.

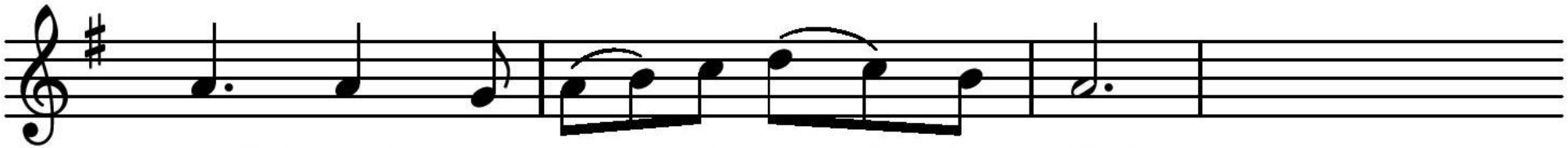

Hij heeft ons van de nacht be-vrijd,

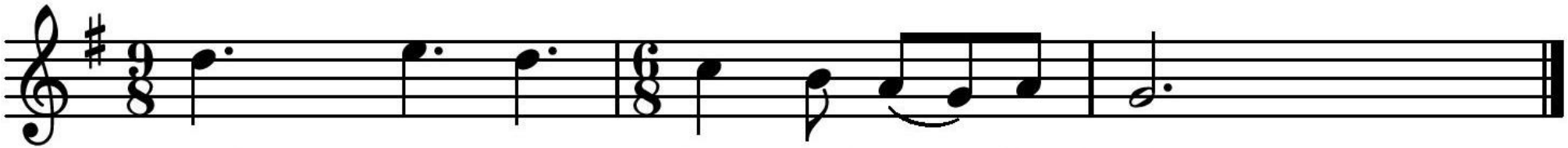

schept ons een dag vol za - lig-heid.

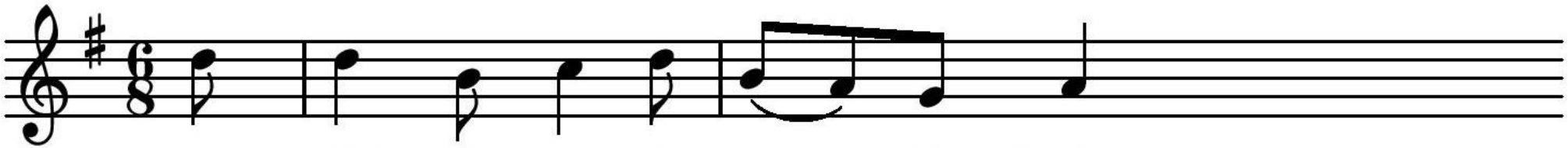

3 Nu wijkt de zon-de voor zijn licht.

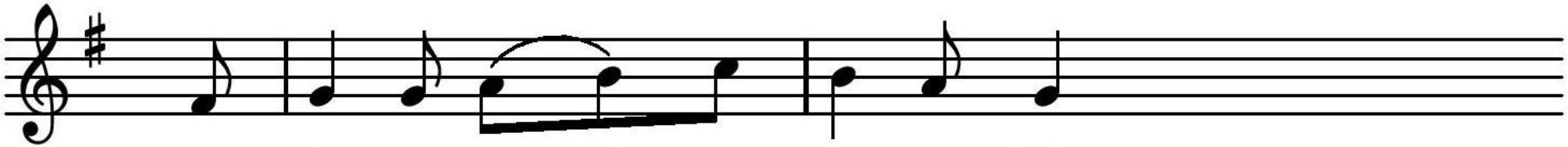

Ons le-ven wordt weer op-ge-richt.

Nu wijkt de zon-de voor zijn licht.

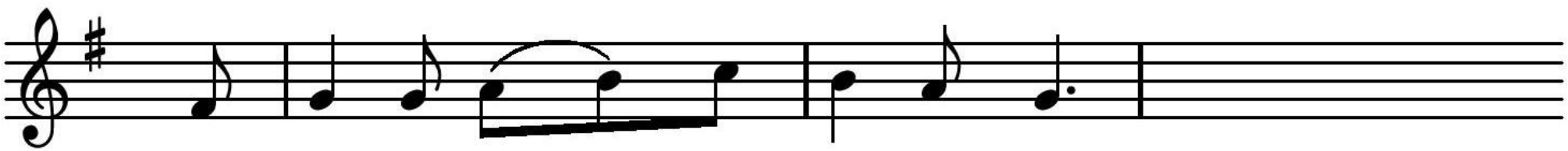

Ons le-ven wordt weer op-ge-richt.

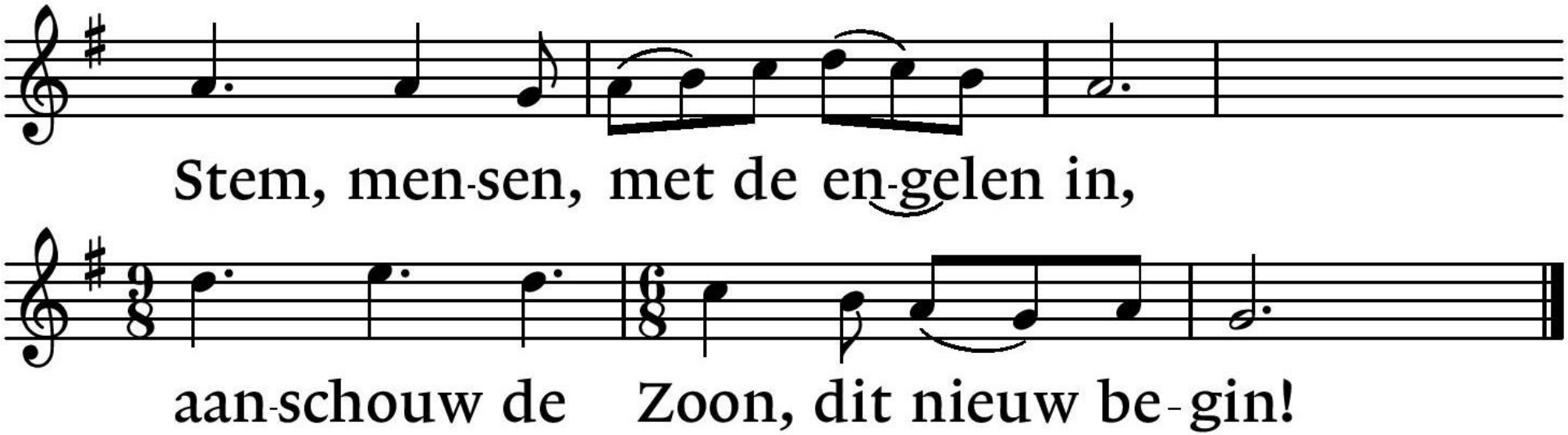
Stem, men-sen, met de en-gelen in,
aan-schouw de Zoon, dit nieuw be-gin!

4 Hij doet de duis-ter - nis te-niet.

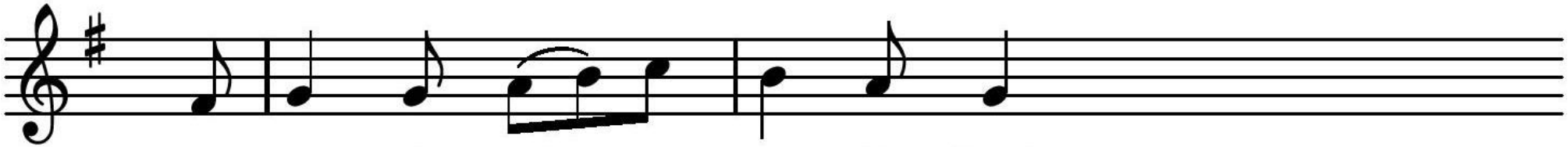

En en-gelen zin-gen ons dit lied.

Hij doet de duis-ter - nis te-niet.

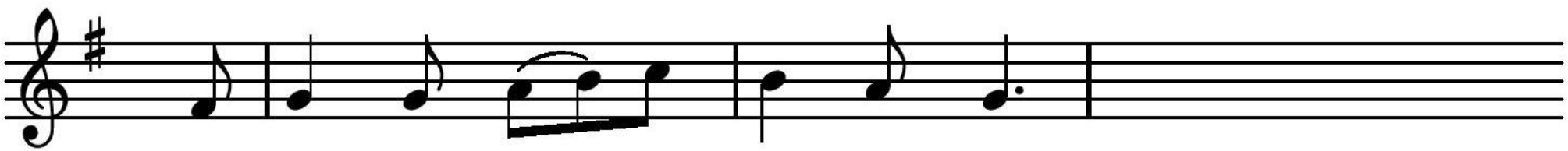

En en-gelen zin-gen ons dit lied:

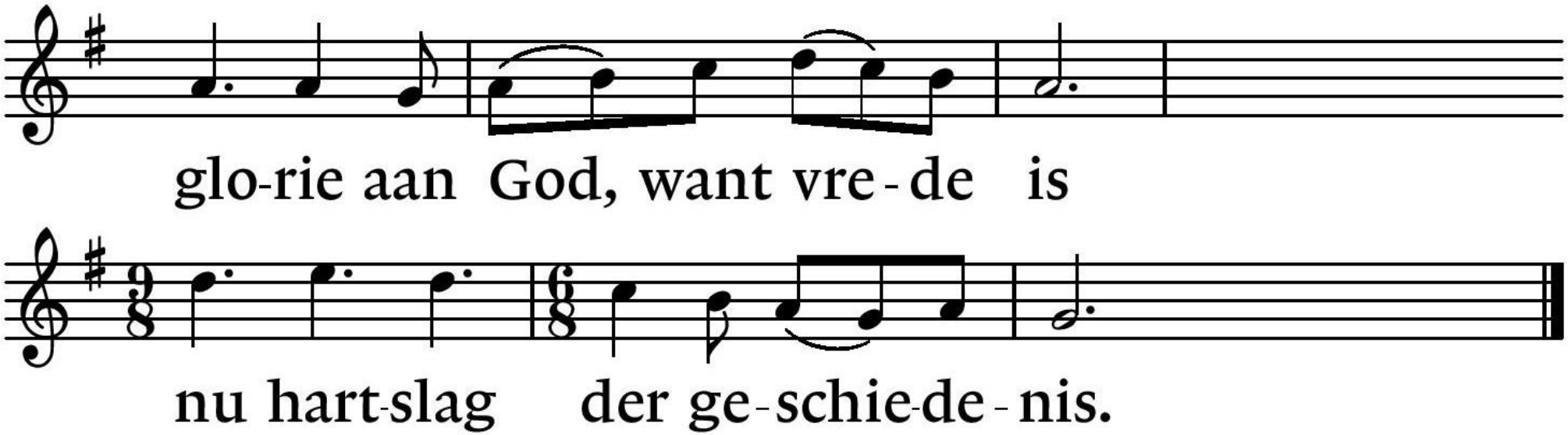
glo-rie aan God, want vre - de is
nu hart-slag der ge - schie-de - nis.

Lied 487: Eer zij God in onze dagen

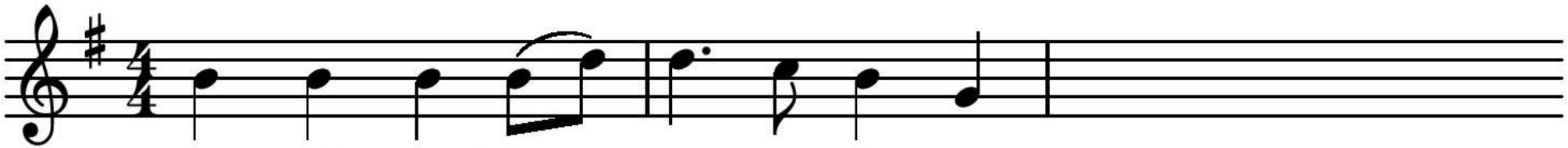

1 Eer zij God in on - ze da-gen,

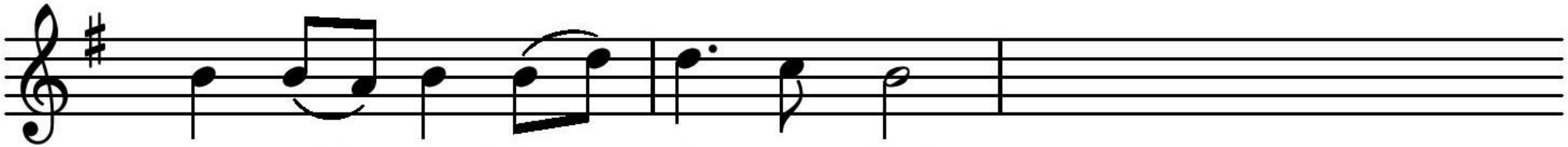

eer zij God in de - ze tijd.

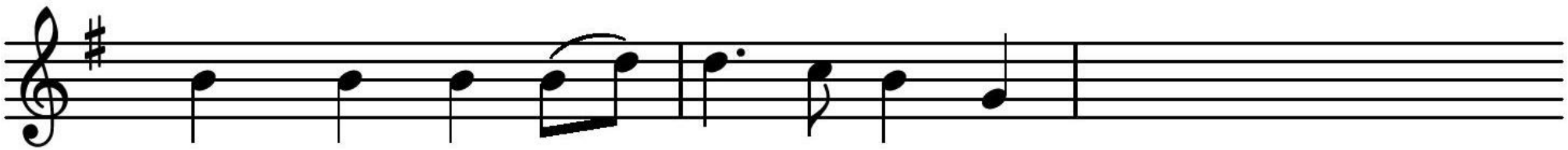

Men-sen van het wel - be-ha-gen,

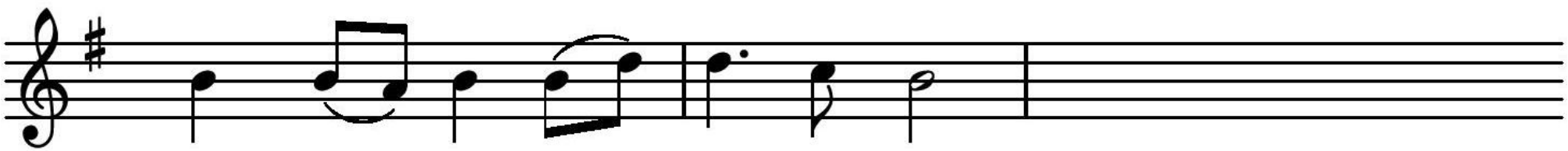

roep op aar - de vre - de uit.

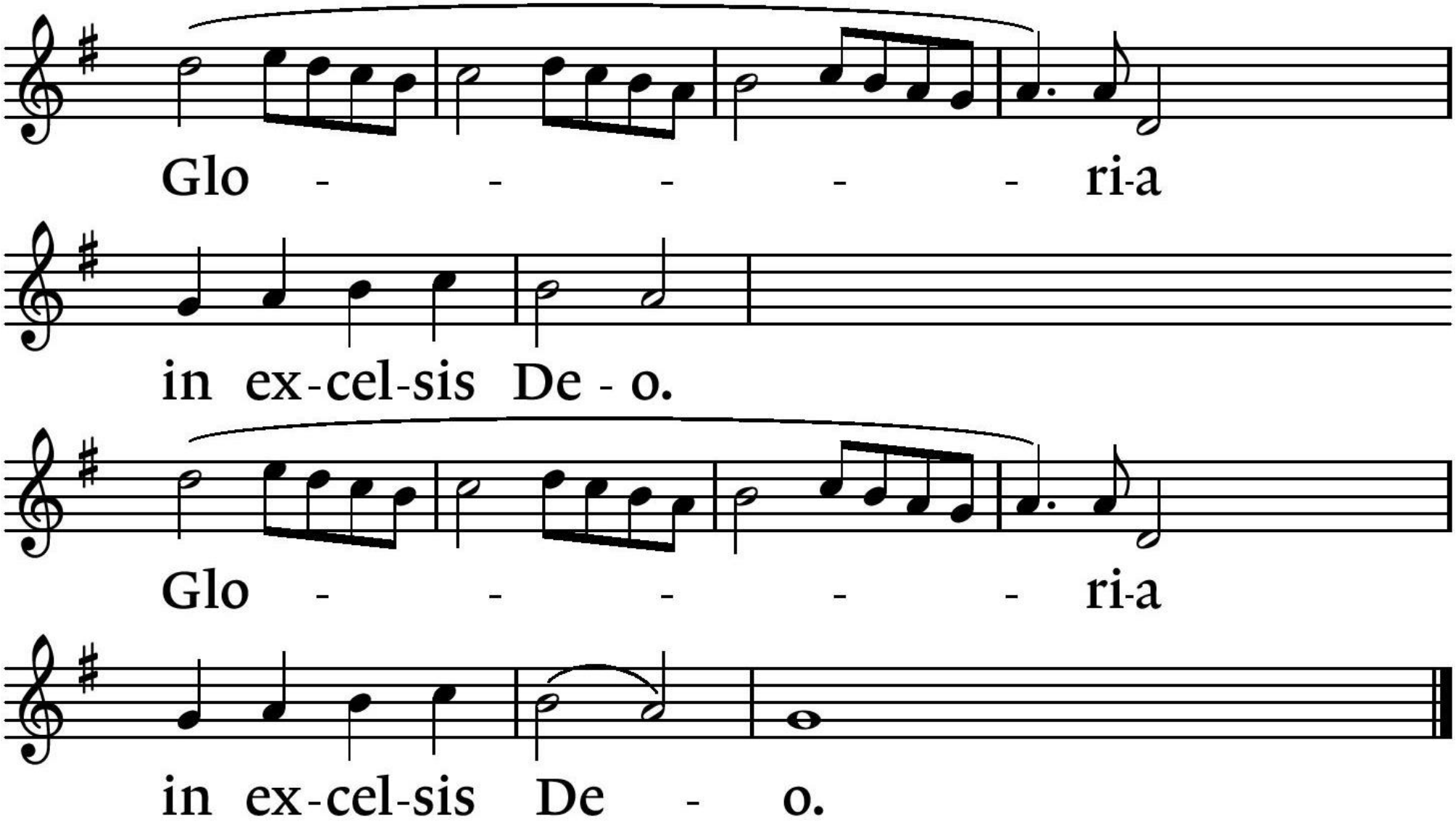
Glo - - - - - ri-a
in ex-cel-sis De - o.
Glo - - - - - ri-a
in ex-cel-sis De - o.

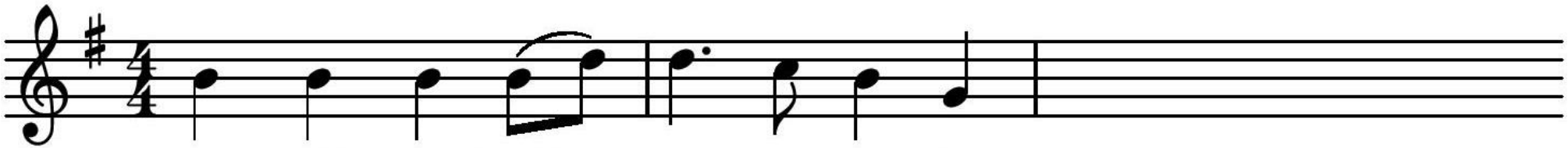

2 Eer zij God die on - ze Va-der

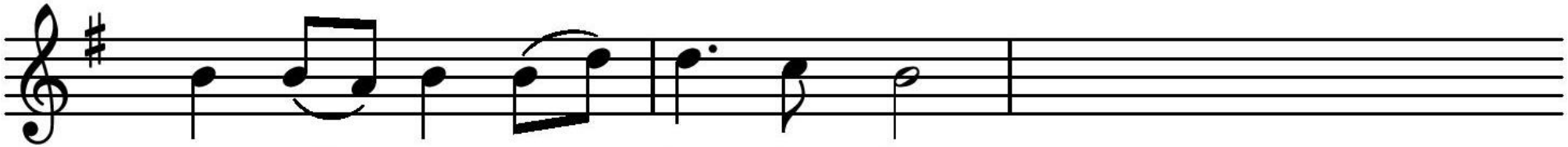

en die on - ze ko-ning is.

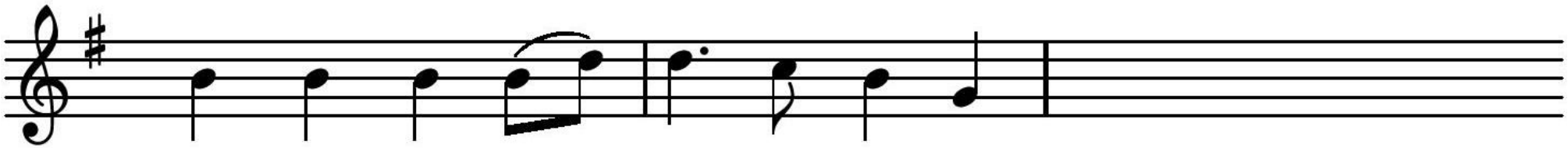

Eer zij God die op de aar-de

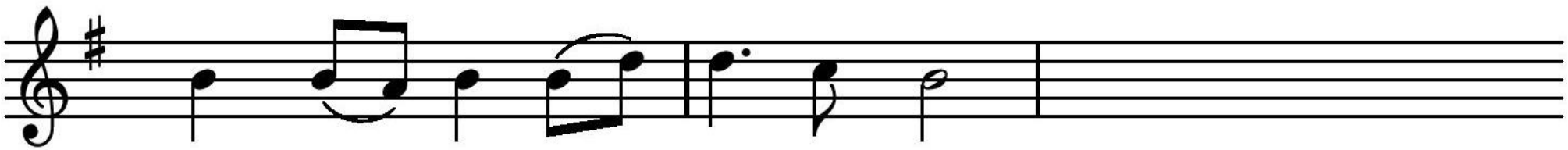

naar ons toe ge - ko-men is.

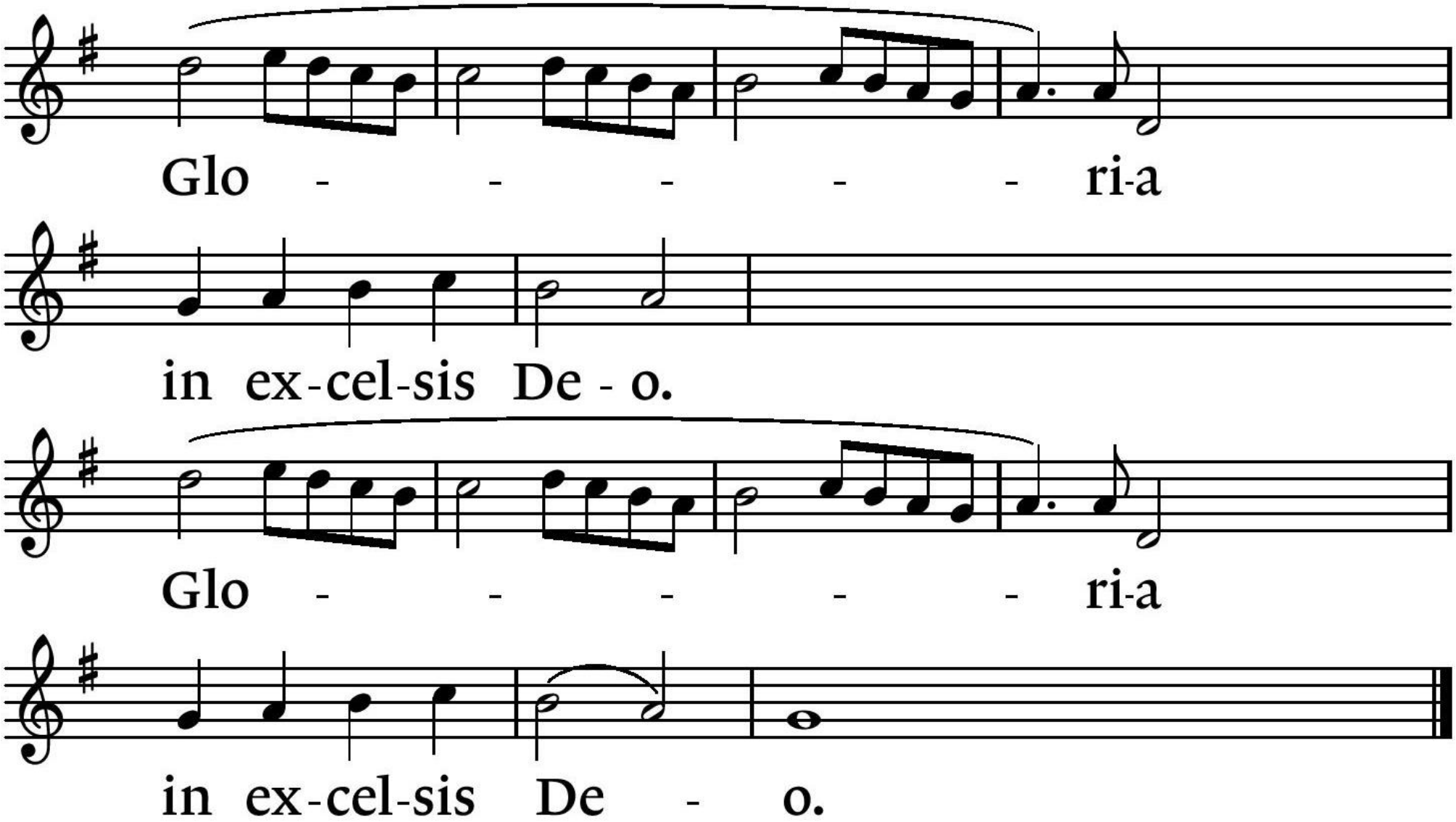
Glo - - - - - ri-a
in ex-cel-sis De - o.
Glo - - - - - ri-a
in ex-cel-sis De - o.

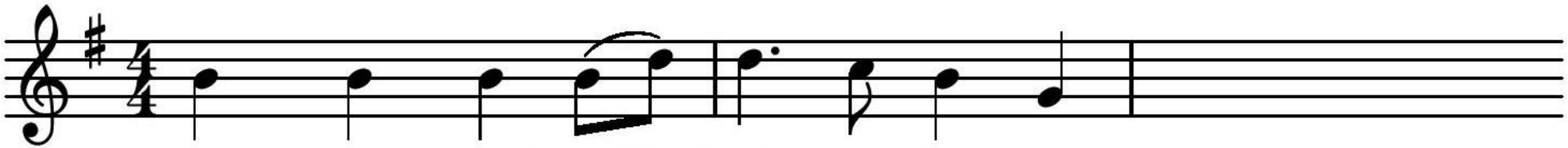

3 Lam van God, Gij hebt ge-dra-gen

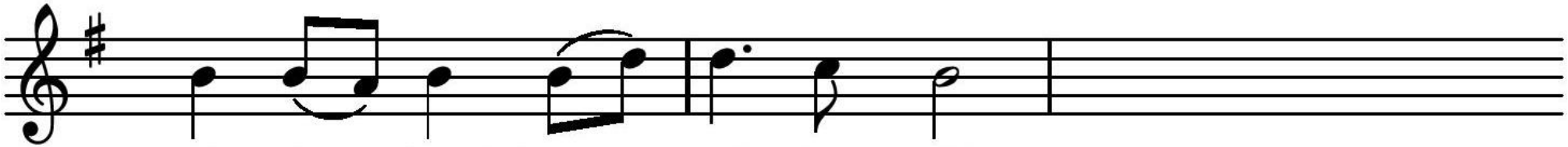

al - le schuld tot el - ke prijs,

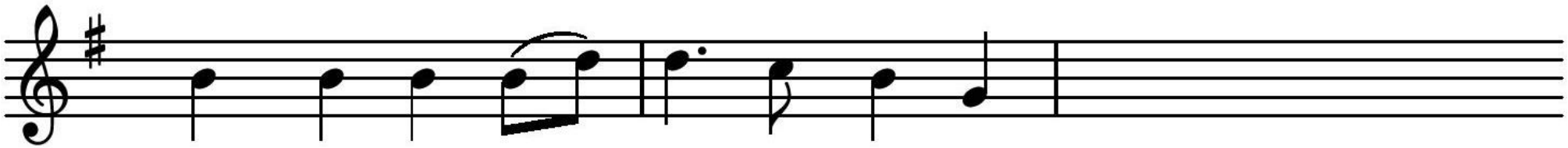

geef in on - ze le-vens-da-gen

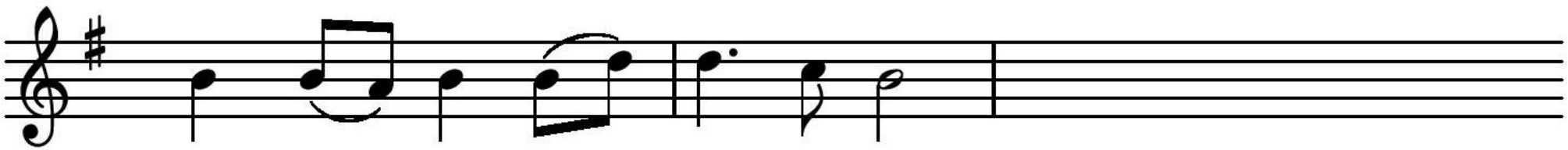

peis en vreê, ky - ri - e-leis.

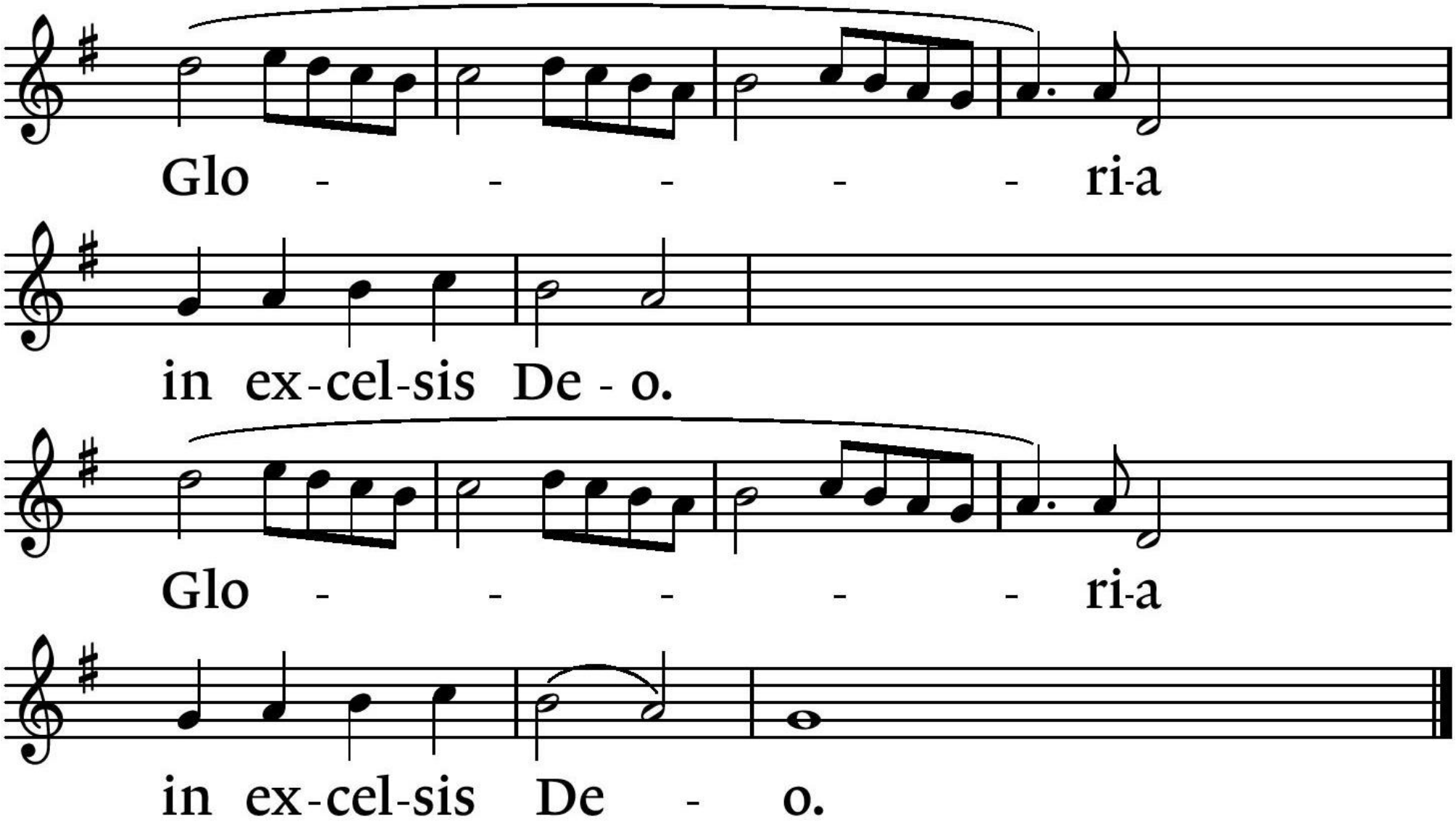
Glo - - - - - ri-a
in ex-cel-sis De - o.
Glo - - - - - ri-a
in ex-cel-sis De - o.

OM TE BEGINNEN

Welkom

Bemoediging en drempelgebed

Bemoediging Onze hulp is in de naam van de Heer
DIE HEMEL EN AARDE GEMAAKT HEEFT

Drempelgebed ….. door Jezus Christus, onze Heer.
AMEN

Lied 477 : Komt allen tezamen

1 gem, 2 koor 3 gem, 4 koor, 5 gem + koor

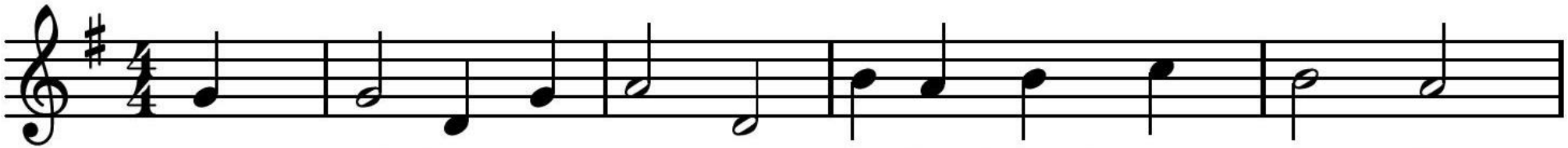

1 Komt al-len te - za-men, ju-be-lend van vreug-de:

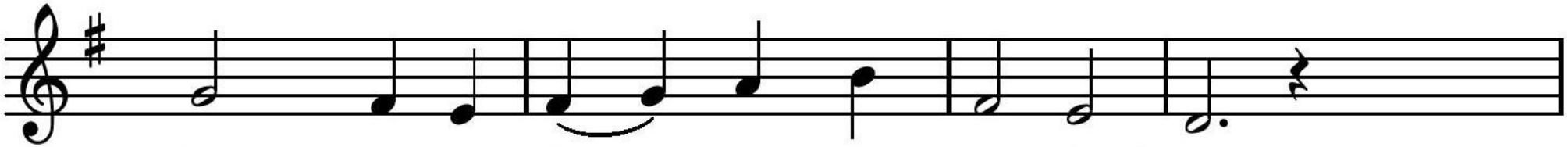

komt nu, o komt nu naar Bet-le-hem!

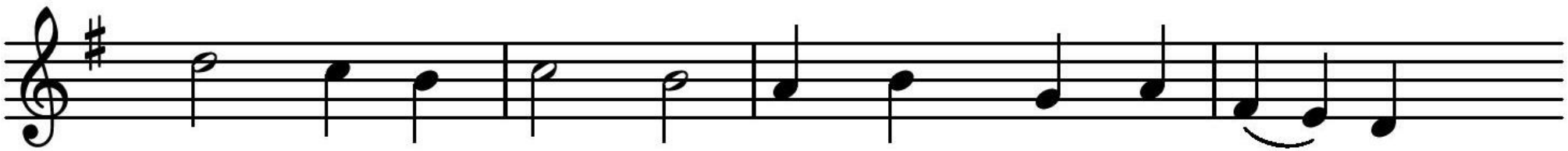

Ziet nu de vorst der en-gelen hier ge - bo - ren.

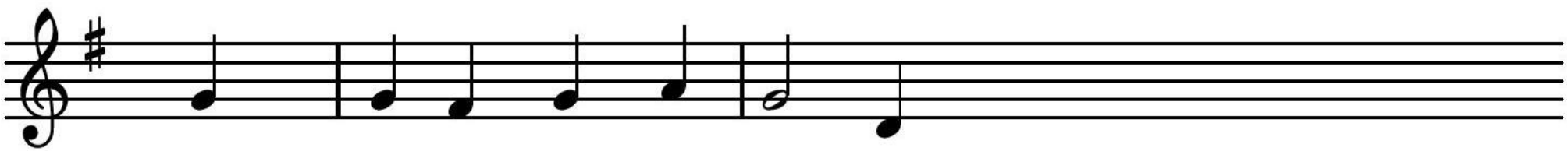

Komt, la-ten wij aan-bid-den,

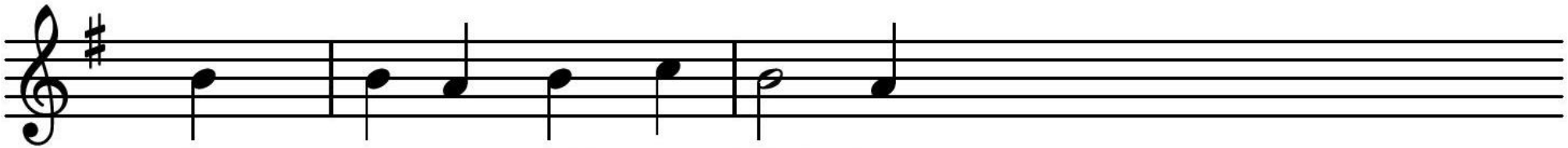

komt, la-ten wij aan-bid-den,

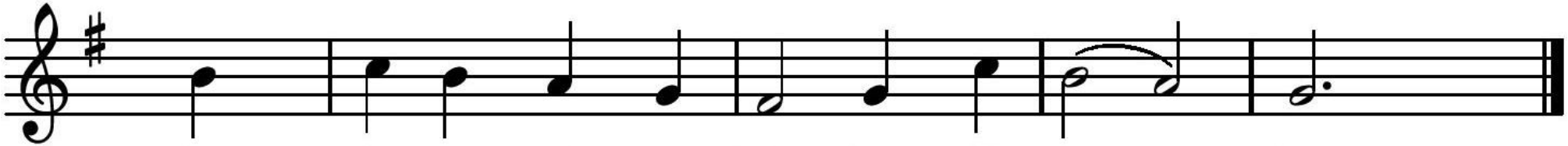

komt, la-ten wij aan-bid-den die ko - ning.

Vers 2: Koor
De hemelse engelen riepen eens de herders
Weg van de kudde naar ‘t schamel dak.
Spoeden ook wij ons met eerbiedige schreden!
Komt, laten wij aanbidden,
komt, laten wij aanbidden,
komt, laten wij aanbidden die koning.

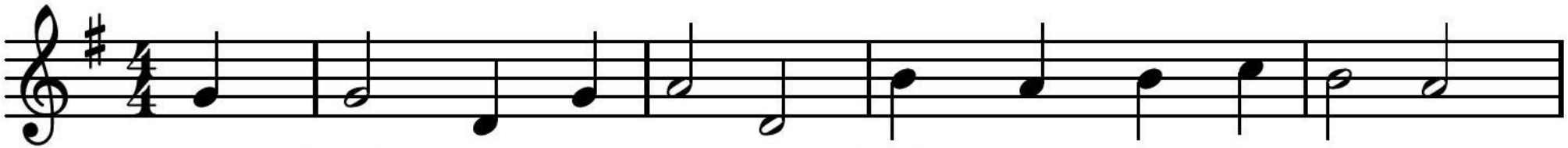

3 Het licht van de Va-der, licht van den be-gin-ne,

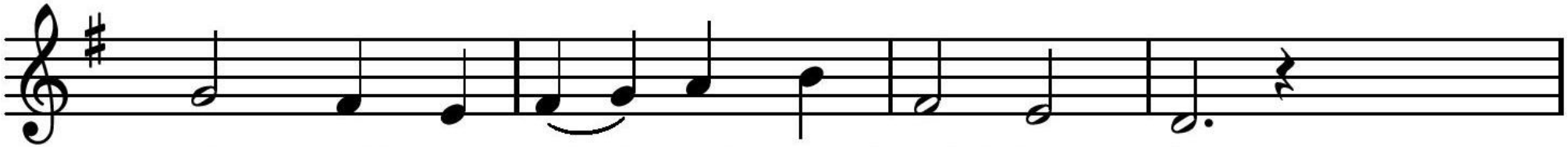

zien wij om - slui-erd, ver-huld in 't vlees:

god-de-lijk kind, ge-won-den in de doe-ken!

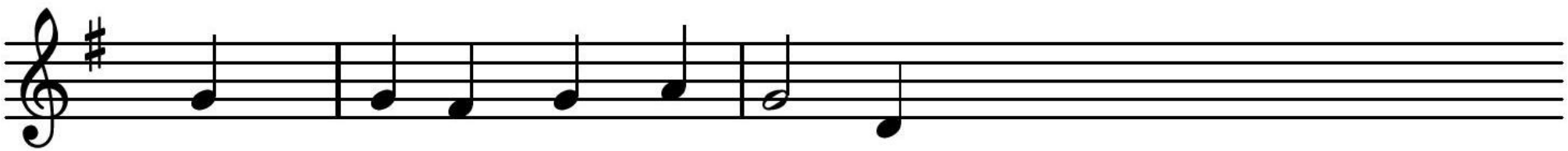

Komt, la-ten wij aan-bid-den,

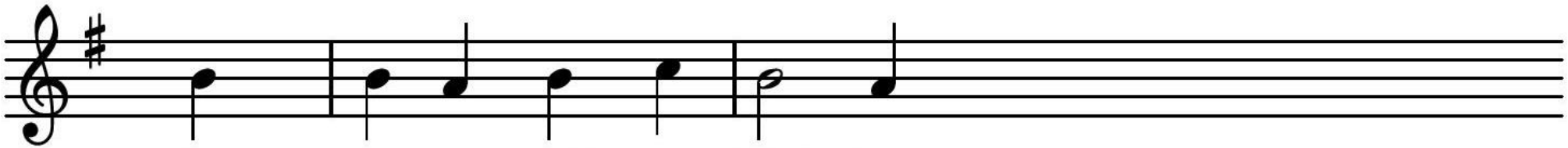

komt, la-ten wij aan-bid-den,

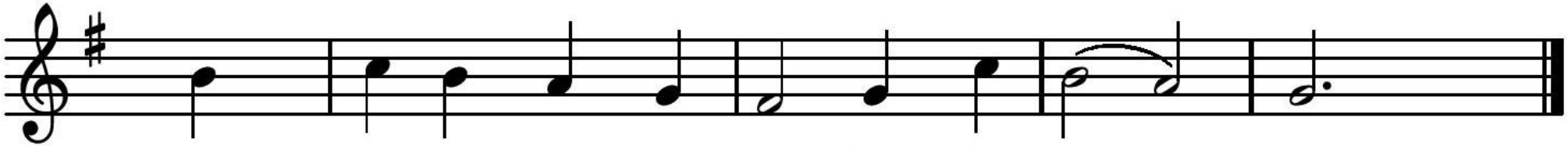

komt, la-ten wij aan-bid-den die ko - ning.

Vers 4: Koor
O kind, ons geboren, liggend in de kribbe,
neem onze liefde in genade aan!
U, die ons lief hebt, U behoort ons harte!
Komt, laten wij aanbidden,
komt, laten wij aanbidden,
komt, laten wij aanbidden die koning.

Vers 5: gem + koor

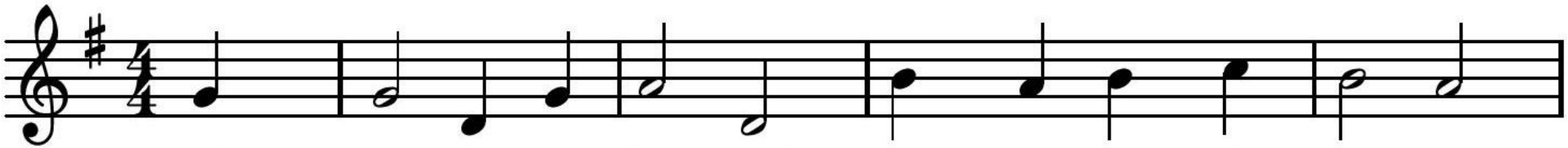

5 Zingt aar-de en he-mel, zingt nu en-gelen-ko-ren,

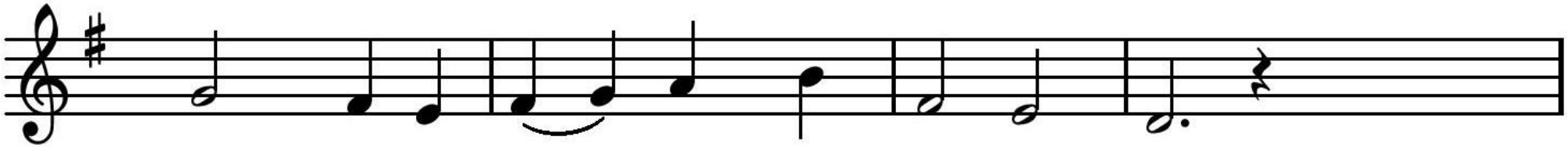

zingt al-le scha-ren rond-om de troon:

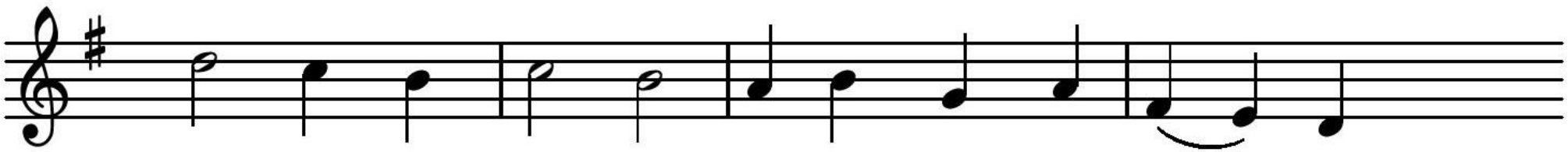

Glo-rie aan God en vre-de voor de men-sen!

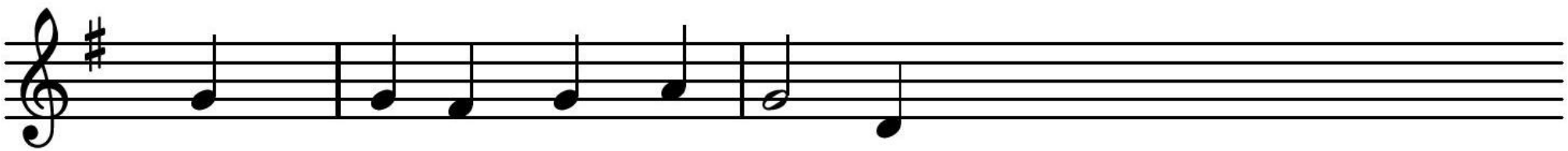

Komt, la-ten wij aan-bid-den,

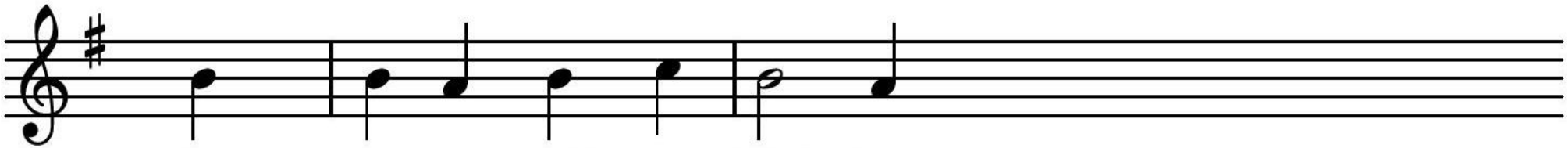

komt, la-ten wij aan-bid-den,

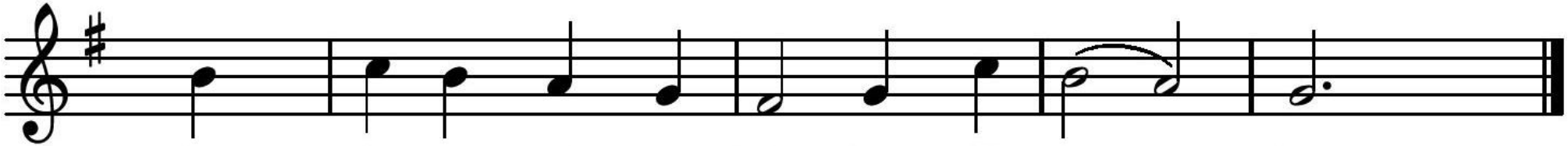

komt, la-ten wij aan-bid-den die ko - ning.

Gedicht

Koor
Kerstnacht boven Bethlehem

Koor
Kerstnacht boven Bethlehem

In de kerstnacht boven Bethlehem sprak een engel uit de hemel.

En hij maakte daar goed nieuws bekend: God is hier, zijn naam is Jezus!

En opeens was daar een eng’lenmacht. Een hemels leger prees de schepper.

Ere zij God, hoog in de hemel. Vrede hier op aarde.

Laat ons zingen door de eeuwen; engelen en mensen samen.

Laat de vreugde van de engelen ons vandaag opnieuw omgeven.

Laat de echo van hun lofgezang blijven klinken in ons leven.

Dat het hemels lied van toen die nacht overal nog is te horen.

Ere zij God, hoog in de hemel. Vrede hier op aarde.

Laat ons zingen door de eeuwen; engelen en mensen samen.

Is er iets of iemand ooit te klein voor de God die zelf een kind werd?

Hij kwam ook voor jou en zelfs voor mij. God werd mens tussen de mensen.

Wat een wonder dat God met ons is! Liefde kent bij Hem geen grenzen.

Ere zij God, hoog in de hemel. Vrede hier op aarde.

Laat ons zingen door de eeuwen; engelen en mensen samen.

Ere zij God, hoog in de hemel. Vrede hier op aarde.

Laat ons zingen door de eeuwen; engelen en mensen samen.

Schriftlezing: Lukas 2, 1-20

Lied: 481 Hoor de engelen zingen d'eer

1 Hoor, de en-gelen zin-gen de eer

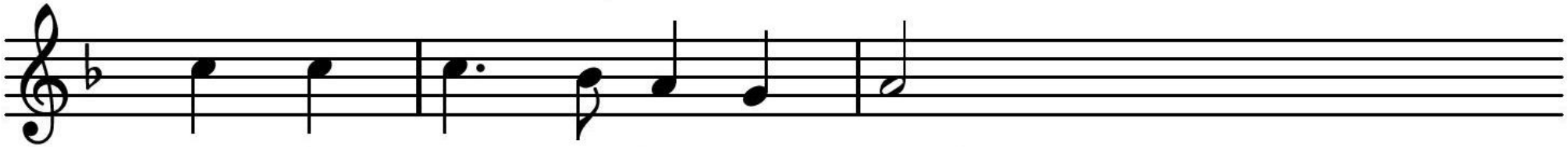

van de nieuw ge-bo-ren Heer!

Vre-de op aar-de, 't is ver - vuld:

God ver-zoent der men-sen schuld.

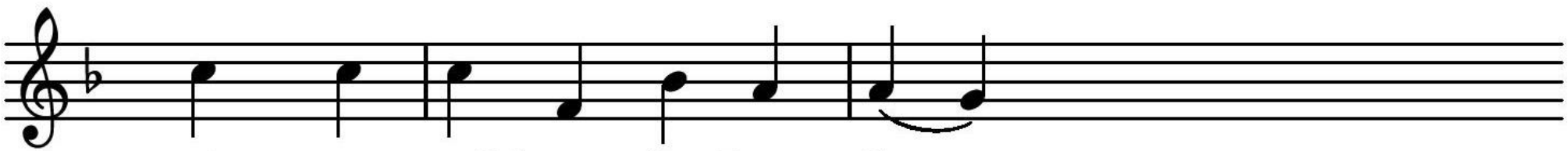

Voeg u, vol-ken, in het koor,

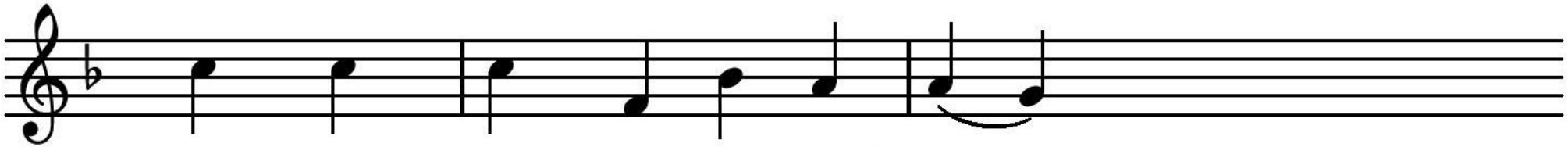

dat weer-klinkt de he-mel door,

zing met al - ge-me-ne stem

voor het kind van Bet-le-hem!

Hoor, de en-gelen zin-gen de eer

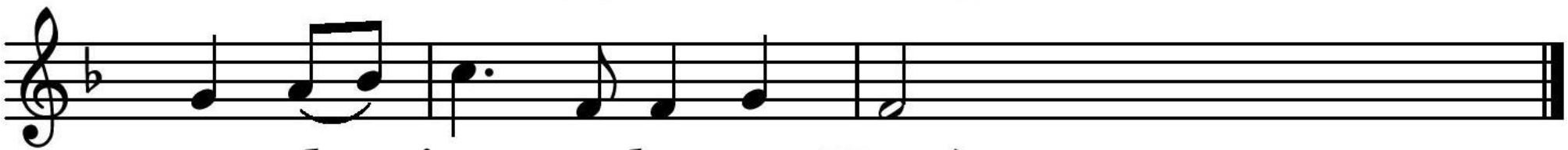

van de nieuw-ge-bo-ren Heer!

2 Hij, die heerst op 's he-mels troon,

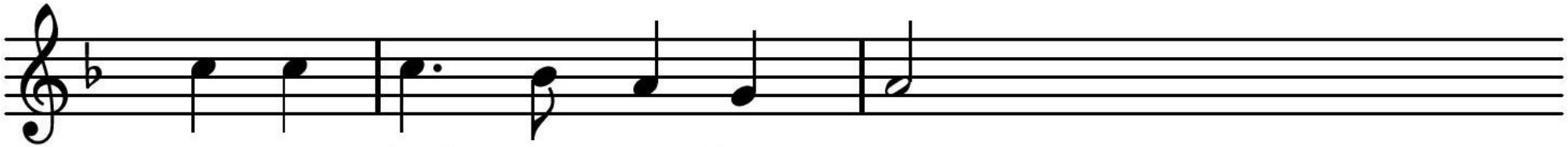

He-re Chris-tus, Va-ders Zoon,

wordt ge - bo - ren uit een maagd

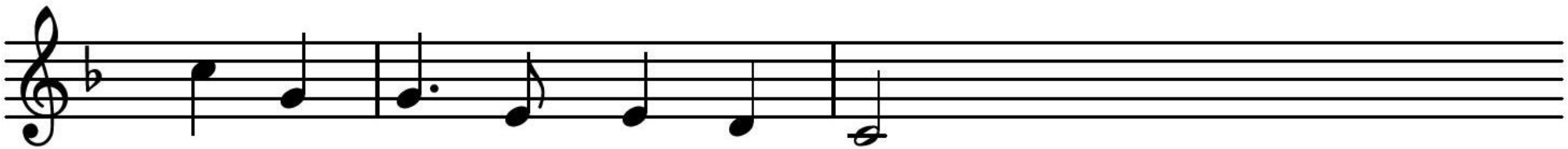

op de tijd die God be-haagt.

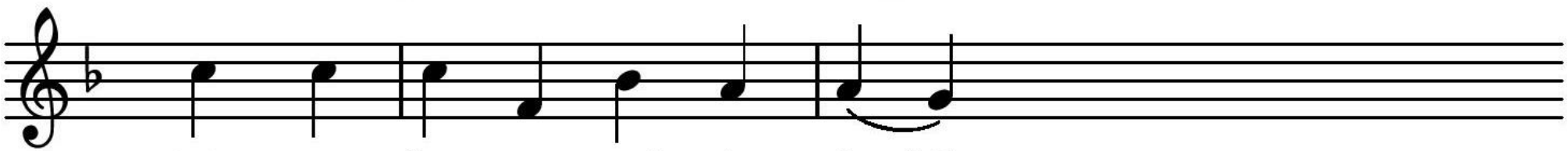

Zon-ne der ge-rech-tig - heid,

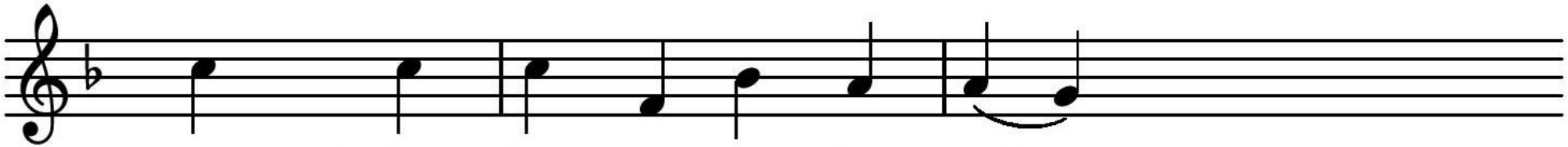

woord dat vlees ge-wor-den zijt,

tus-sen al - le men-sen in

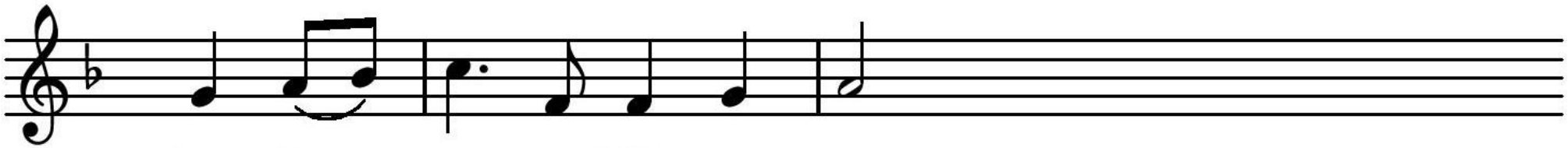

in het men-se-lijk ge - zin.

Hoor, de en-gelen zin-gen de eer

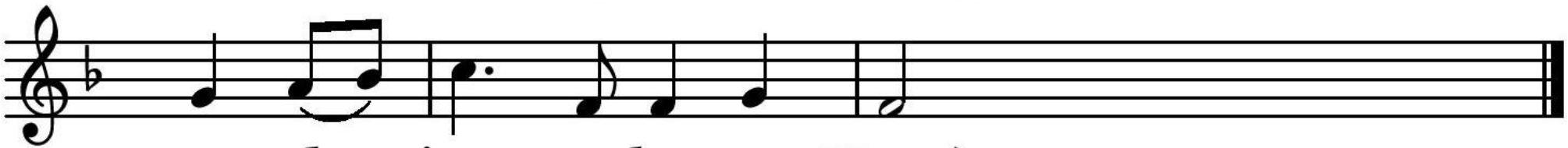

van de nieuw-ge-bo-ren Heer!

3 Lof aan U die eeu-wig leeft

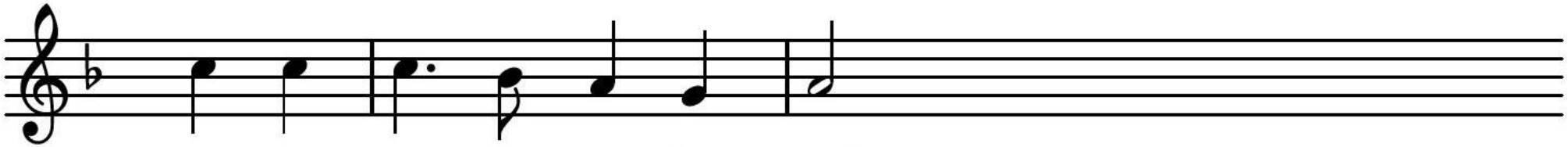

en op aar - de vre-de geeft,

Gij die ons ge-wor-den zijt

taal en te-ken in de tijd,

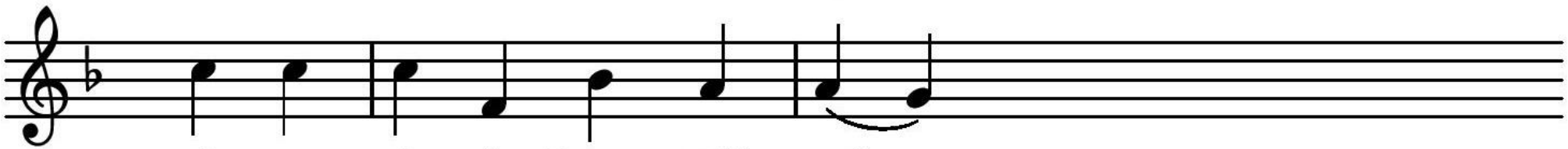

al uw glo-rie legt Gij af

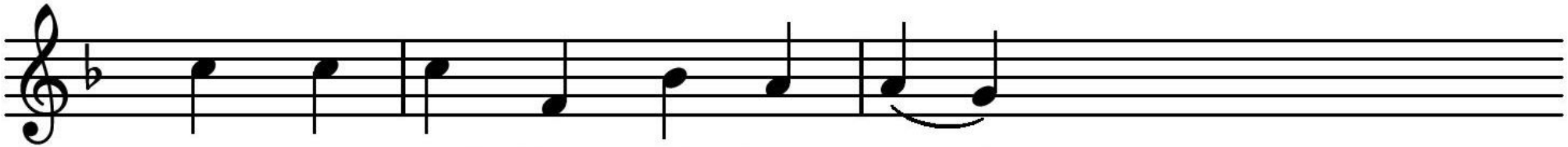

ons tot red-ding uit het graf,

dat wij on-ge-rept en rein

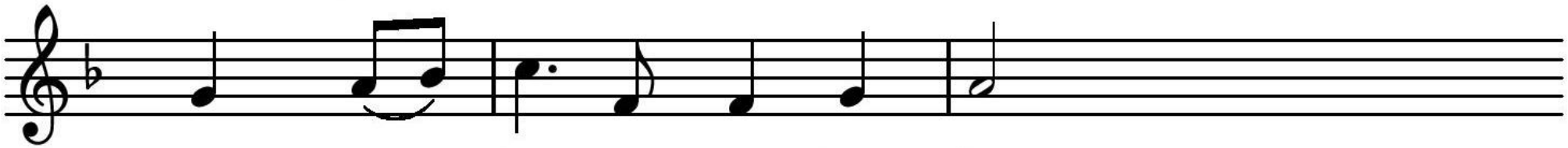

nieuw-ge - bo-ren zou-den zijn.

Hoor, de en-gelen zin-gen de eer

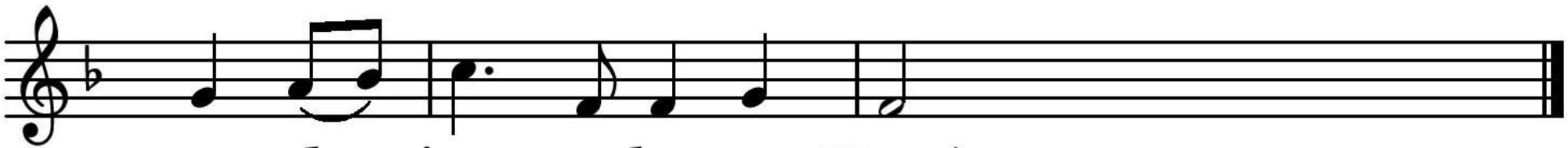

van de nieuw-ge-bo-ren Heer!

Gedicht

Lied: 475 Ik mag hier aan uw kribbe staan

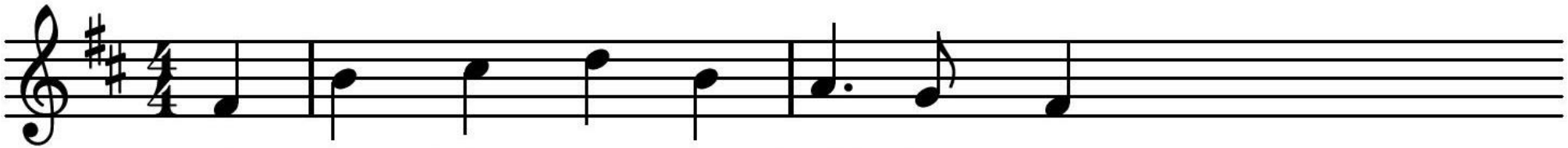

1 Ik mag hier aan uw krib-be staan,

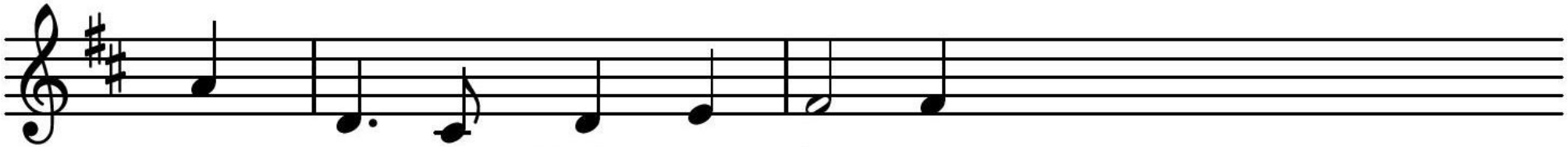

Heer Je-zus, licht en le-ven.

Ik draag U als ge-schen-ken aan

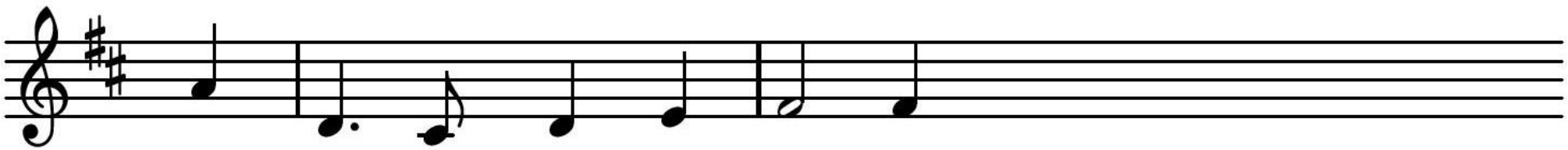

wat Gij mij hebt ge - ge-ven.

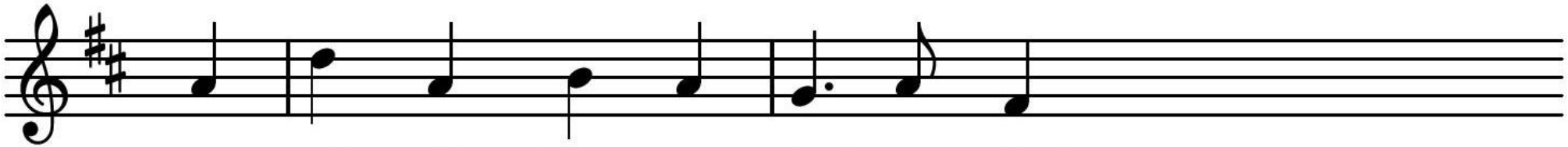

U zij mijn hart en ziel ge-wijd,

mijn geest, mijn zin, mijn in - nig-heid.

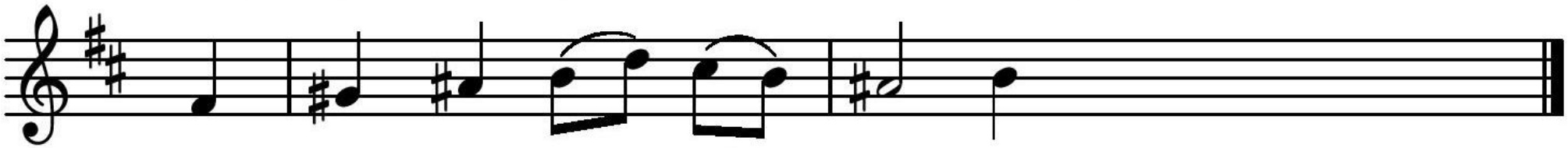

O neem ze aan als ga - ven.

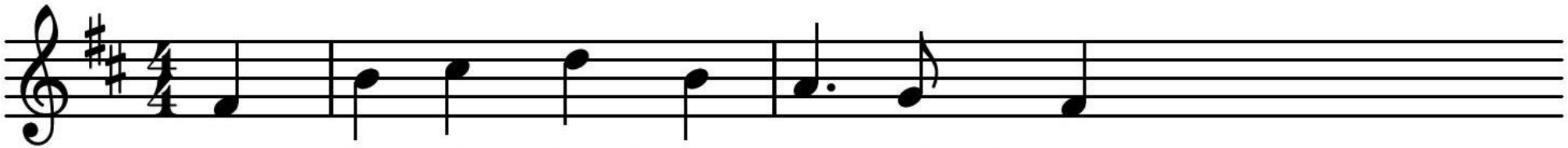

2 Voor ik als kind ter we-reld kwam,

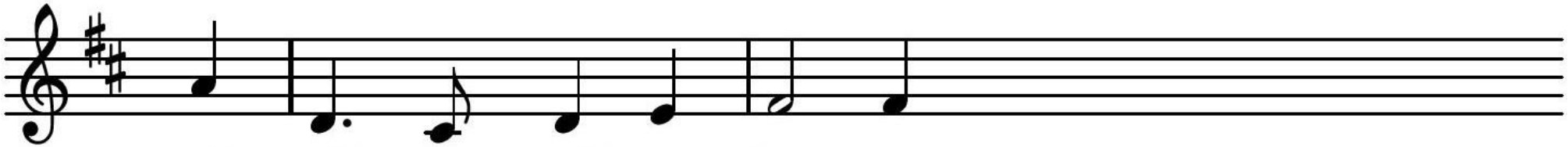

zijt Gij voor mij ge - bo - ren.

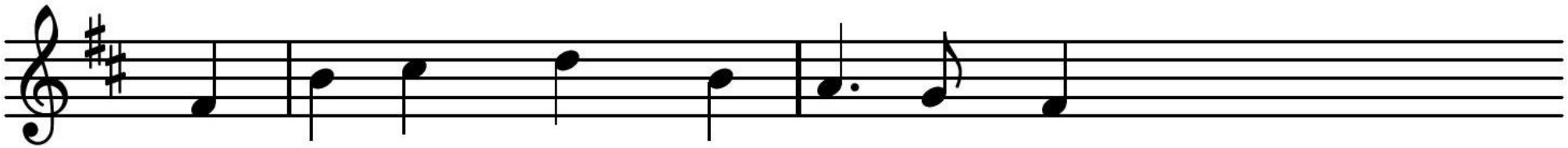

Eer ik een woord van U ver-nam,

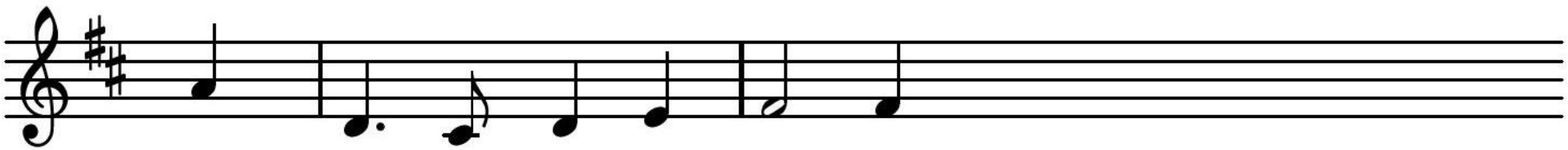

hebt Gij mij uit-ver - ko - ren.

Voor-dat uw hand mij heeft ge-maakt,

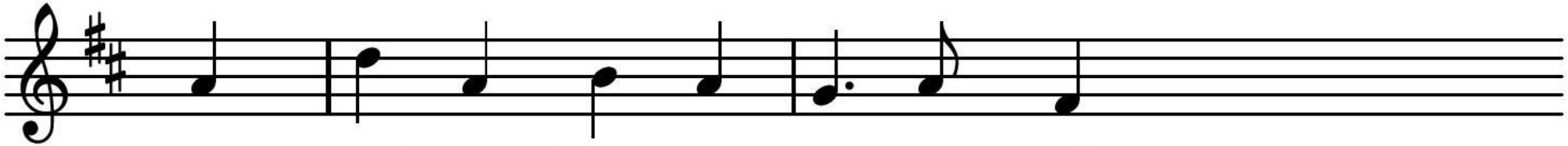

werd Gij een kind-je, arm en naakt,

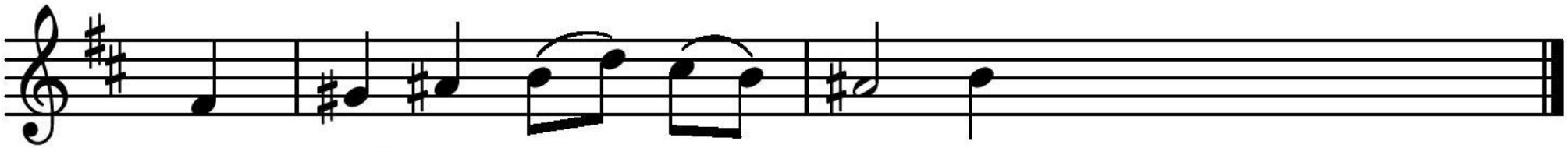

hebt Gij U mij ge - ge-ven.

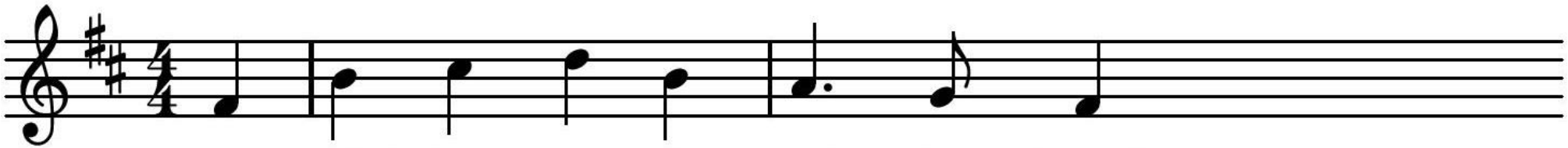

3 Te - mid-den van de nacht des doods

zijt Gij, mijn zon, ver - re - zen.

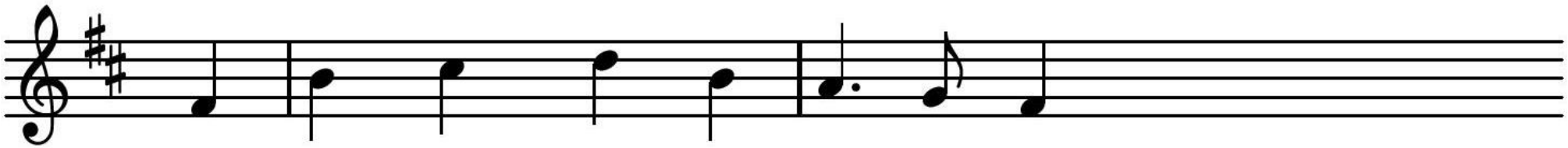

O zon-licht, mild en ma - te-loos,

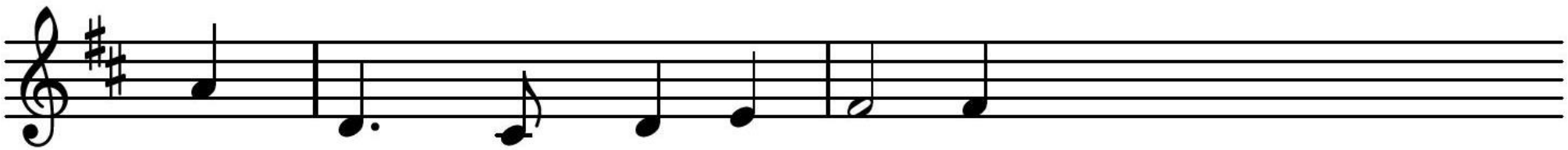

uw gloed heeft mij ge - ne - zen.

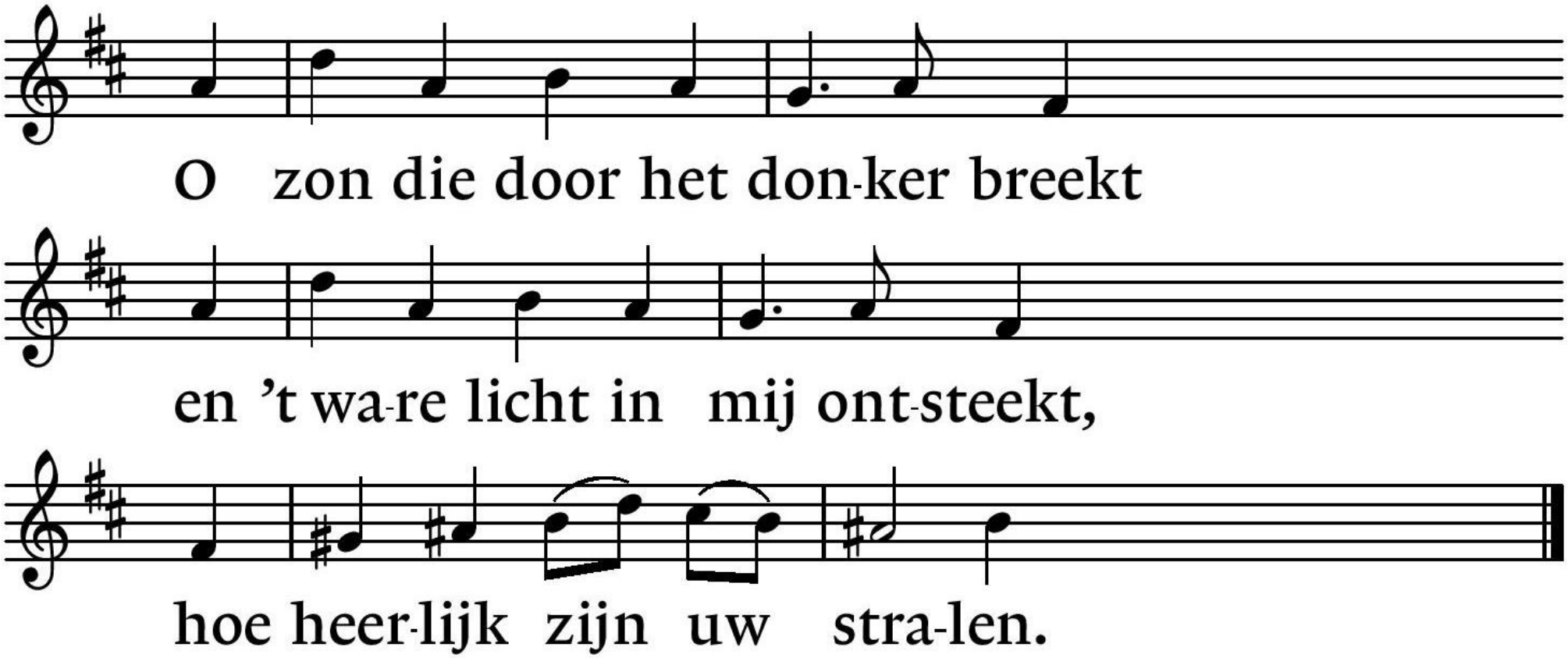
O zon die door het don-ker breekt
en 't wa-re licht in mij ont-steekt,
hoe heer-lijk zijn uw stra-len.

Korte overdenking

Lied: 483 Stille nacht
1 gem, 2 koor, 3 gem + koor

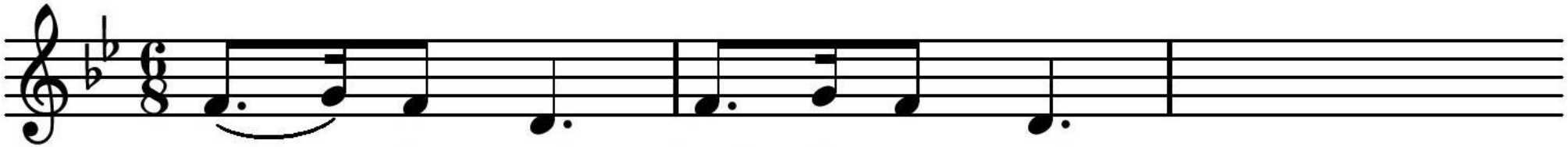

1 Stil - le nacht, hei - li - ge nacht!

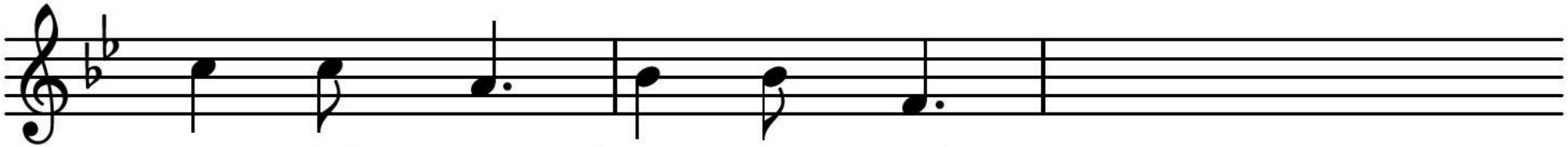

Da - vids zoon, lang ver-wacht,

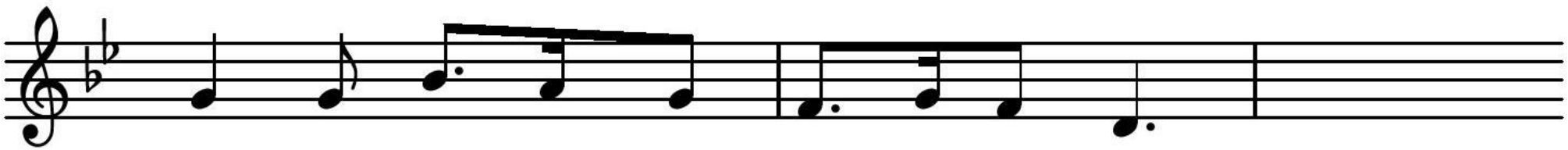

die mil-joe - nen eens za - li-gen zal,

wordt ge - bo - ren in Bet - le-hems stal,

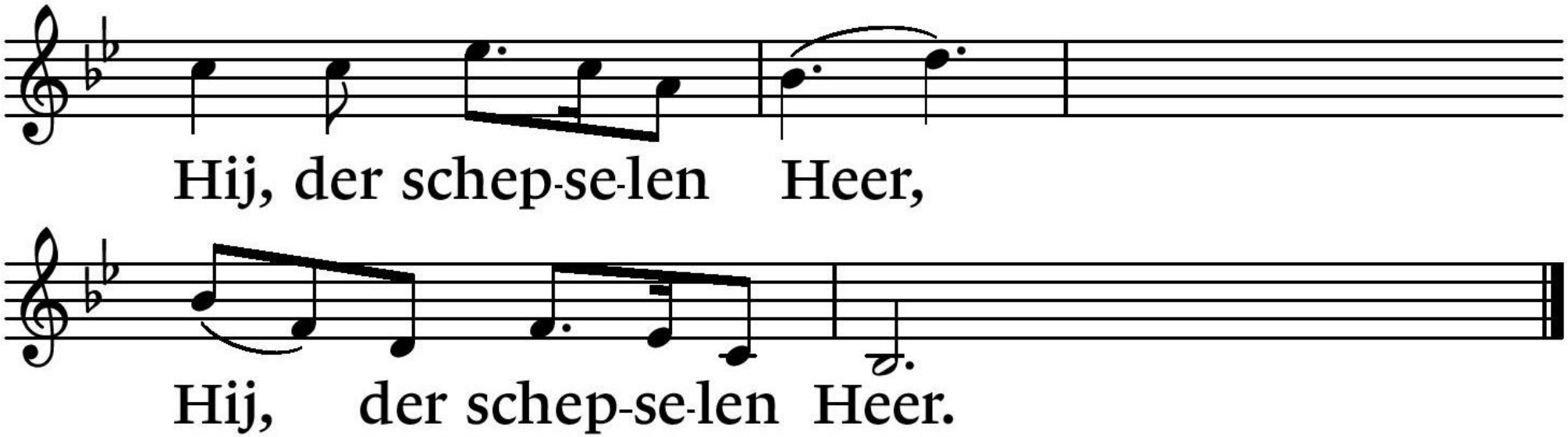
Hij, der schep-se-len Heer,
Hij, der schep-se-len Heer.

Vers 2: Koor
Hulploos kind, heilig kind,
dat zo trouw zondaars mint,
ook voor mij hebt Ge U rijkdom ontzegd,
wordt Ge op stro en in doeken gelegd
Leer me U danken daarvoor.
Leer me U danken daarvoor.

Vers 3: gem + koor

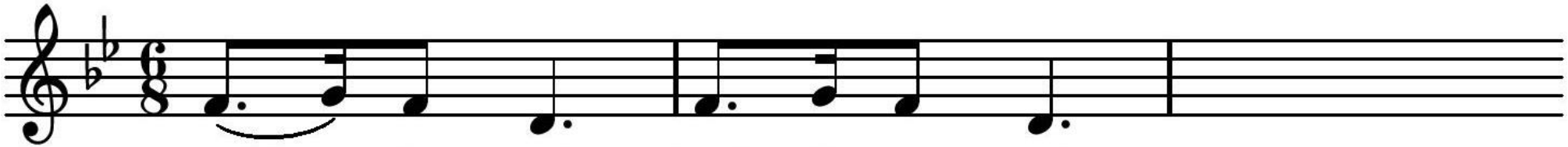

3 Stil - le nacht, hei - li - ge nacht!

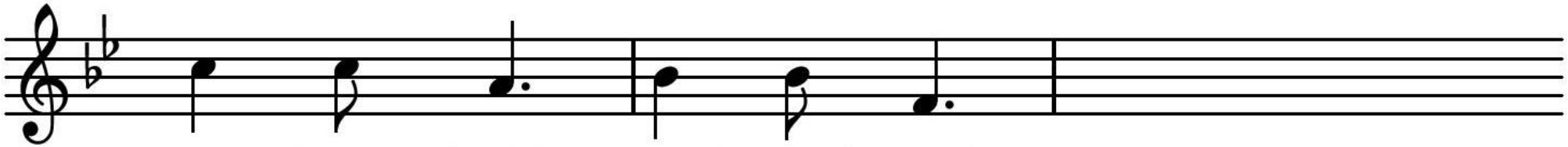

Vre-de en heil, wordt ge-bracht

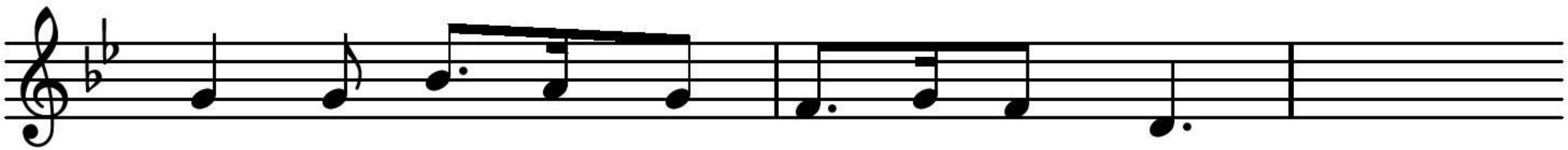

aan een we-reld, ver - lo - ren in schuld;

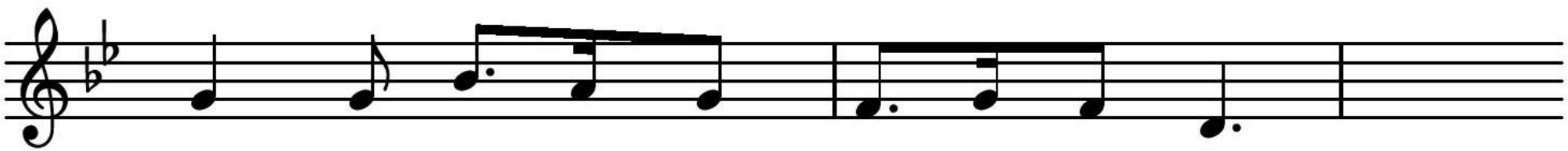

Gods be - lof - te wordt heer-lijk ver-vuld.

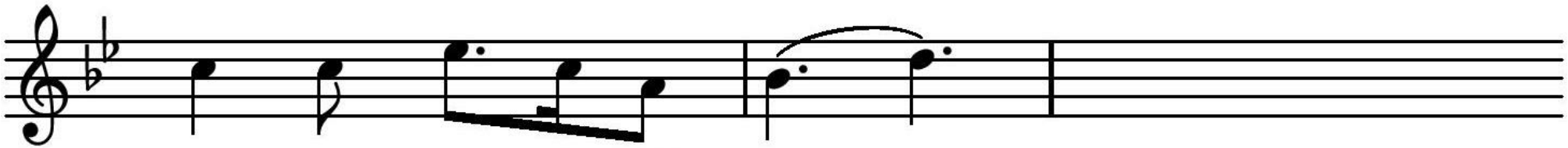

A - men, Go - de zij eer!

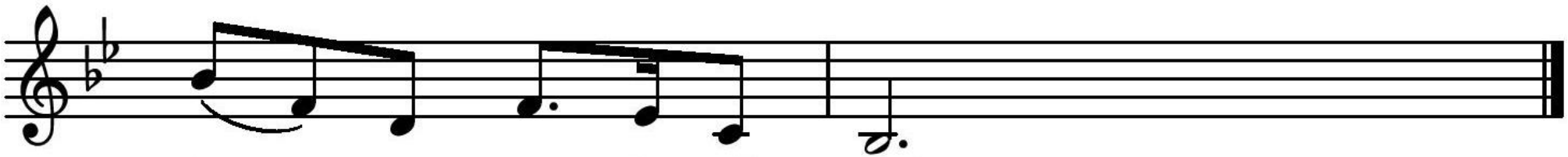

A - men, Go - de zij eer!

Collecte:

Digitaal collecteren via Appostel app of
www.bethelkerk-weert.nl/zondagscollecte

Koor
Het is al nacht in Bethlehem

Koor
Het is al nacht in Bethlehem

Het is al nacht in Bethlehem, wat wordt de wereld kil!

De kinderen zijn naar bed gegaan, de schapen slapen stil.

De herders waken in dit uur, zij slaan hun mantels om;

maar dan, een hemels vreugdevuur, een zee van licht rondom!

Een engel (is het Gabriel?) verschijnt te middernacht:

Wees niet bevreesd, o Israel, God heeft aan u gedacht!

Er is vannacht een koningskind geboren in een stal;

Zie hoe men Hem in doeken windt: de Heer van het heelal.

Het is nog nacht in Bethlehem, de schapen staan verbaasd,

hun herders laten hen alleen, zij gaan, zij gaan met haast

en knielen bij de kribbe neer in eerbied voor dit kind:

de goede herder, aller Heer, die schapen zoekt en vindt.

Wie gaat er met de herders mee? De stal is groot genoeg!

Laat lief en leed, laat wel en wee, wacht niet tot morgenvroeg.

Geef Hem uw hart, hoe koud en kil, hoe zwart dat moge zijn;

want heden stroomt om Jezus’ wil uw hart vol zonneschijn!

GEZEGEND OP WEG

Gebed om vrede en zegen

Slotgebed

Slotlied:

Samenzang : Ere zij God

Staande gezongen

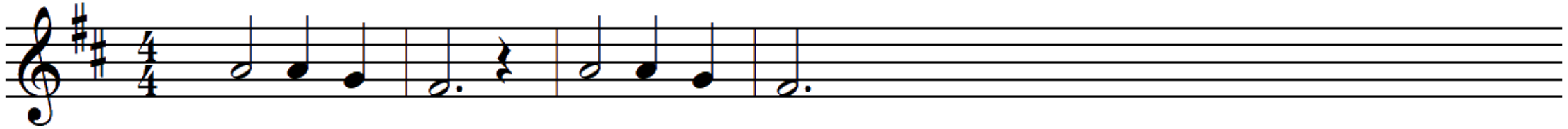

E -re zij God, e -re zij God

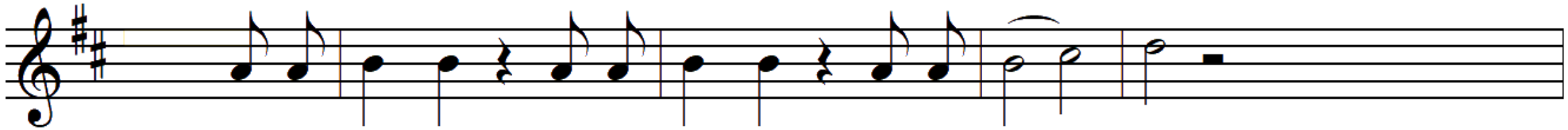

in de ho-ge, in de ho-ge, in de ho - ge.

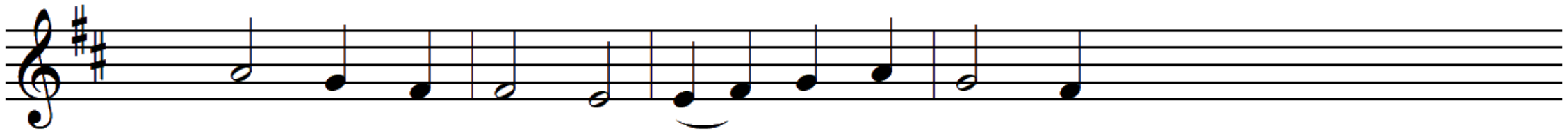

Vre-de op aar-de, vre-de op aar-de

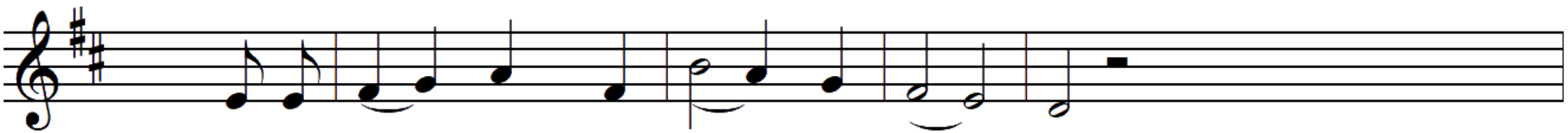

in de men-sen een wel-be -ha - gen.

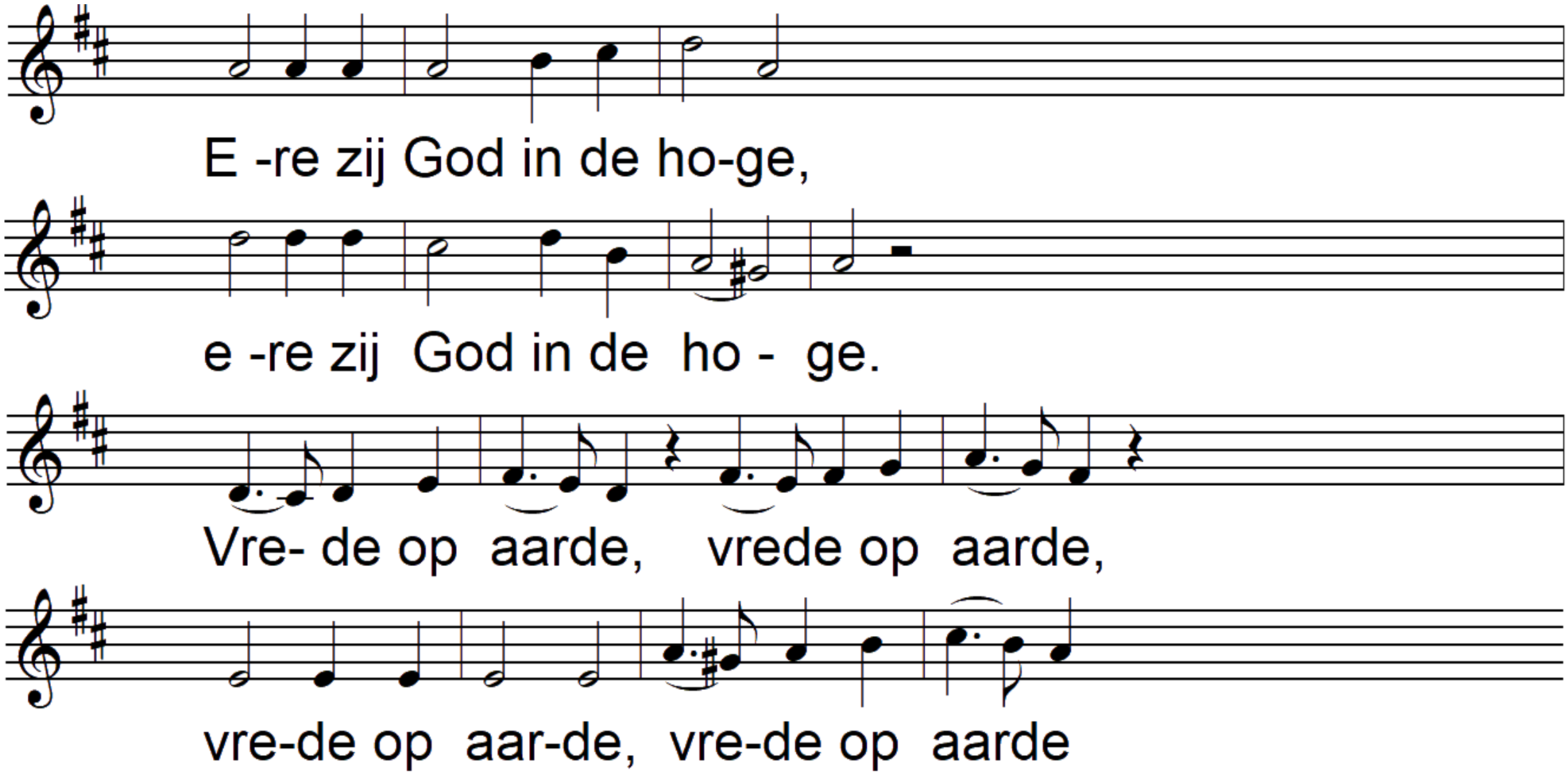
E -re zij God in de ho-ge,
e -re zij God in de ho - ge.
Vre- de op aarde, vrede op aarde,
vre-de op aar-de, vre-de op aarde

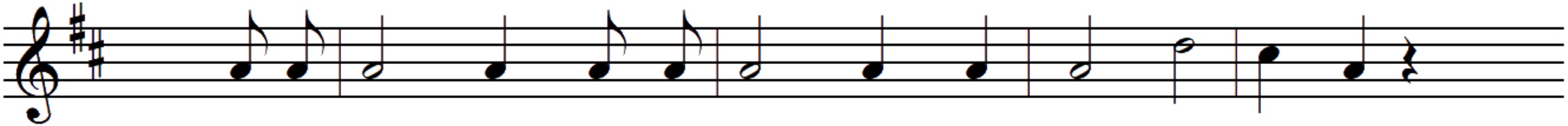

in de men-sen, in de men-sen een wel-be- ha-gen,

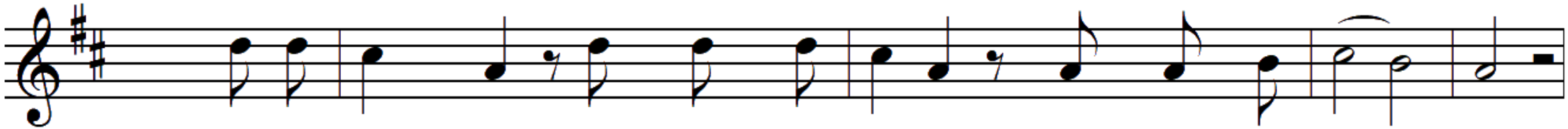

in de men-sen een wel-beha-gen, een wel-be- ha - gen.

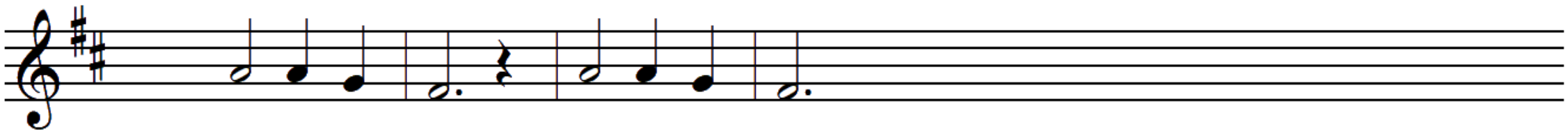

E -re zij God, e -re zij God

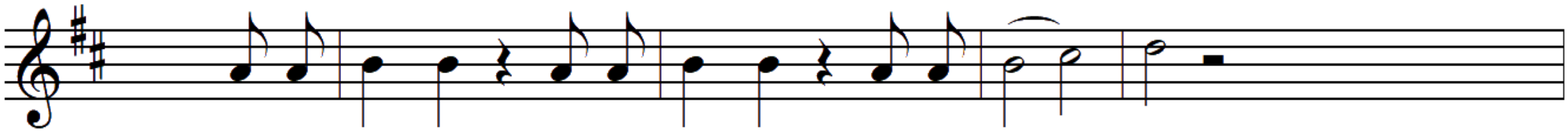

in de ho-ge, in de ho-ge, in de ho - ge.

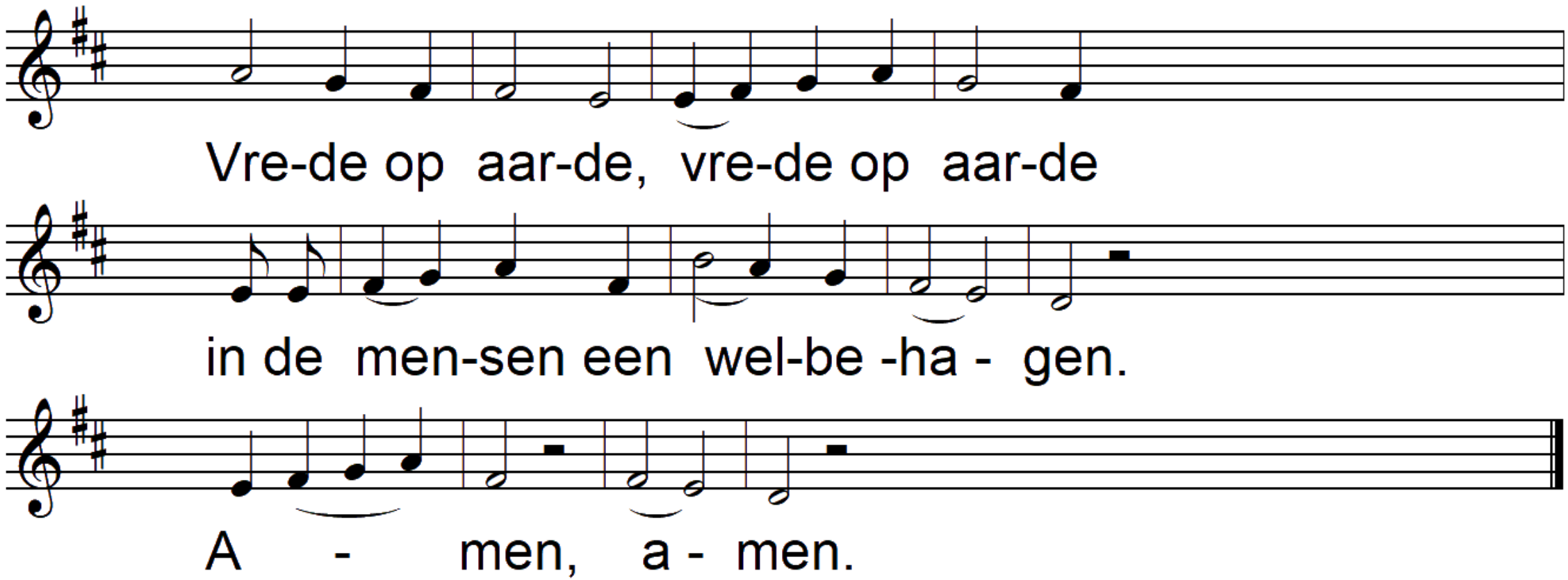
Vre-de op aar-de, vre-de op aar-de
in de men-sen een wel-be -ha - gen.
A - men, a - men.

Gezegende kerstdagen!

Alle liederen komen, tenzij anders aangegeven uit
Liedboek, Zingen en bidden in huis en kerk
Licentienummer L32998
Voor tekst- en toondichters: zie Liedboek

Gezang 129 uit Liedboek voor de kerken, 1973

Alle bijbelteksten komen, tenzij anders aangegeven, uit
Nieuwe Bijbelvertaling (NBV21) uitgave Nederlands Bijbelgenootschap of
Naardense Bijbel, Pieter Oussoren, Uitgeverij Skandalon