# Protestantse Gemeente Weert - Budel

**Zondag 11 februari 2024** – Quinquagesima: 50 dagen voor pasen

**Liederen uit het liedboek**: 138 / 284 / 301k / 287 / 657 / 722 / 992 / 531
**Lezingen**: Kolossenzen 3, 12-17 / Lucas 12, 13-21
**Voorganger:** ds. Sophie Bloemert uit Heerlen / **Pianist:** Teun Stienen

# OM TE BEGINNEN

**Welkom en mededelingen**

**Ontsteken kaars van verbondenheid**

**Toewijding**

Muziek
Stilte

**Bemoediging** Onze hulp is in de naam van de Heer
DIE HEMEL EN AARDE GEMAAKT HEEFT

**Drempelgebed** ….. door Jezus Christus, onze Heer.
AMEN

**De Psalm** 138: 1 en 2
*staande gezongen*

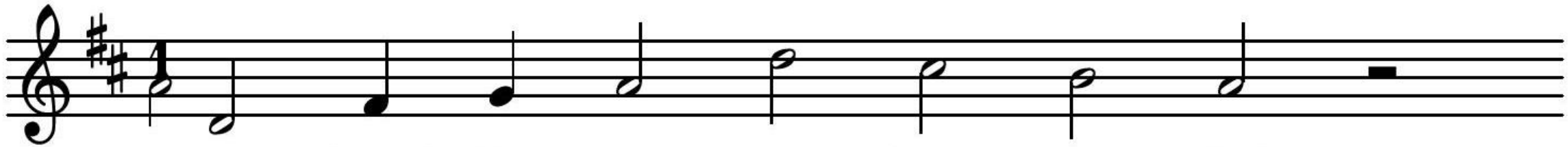

1 U loof ik, Heer, met hart en ziel,

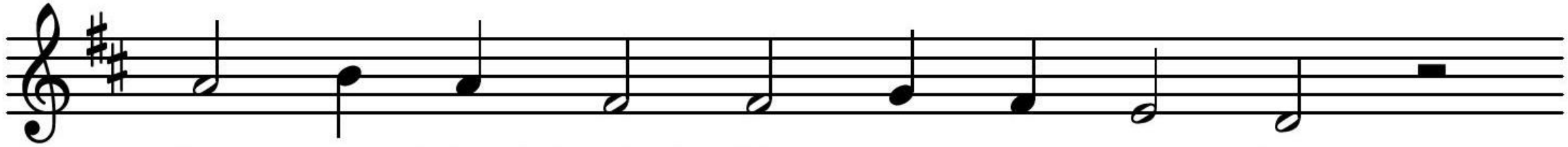

in eer-bied kniel ik voor U ne - der.

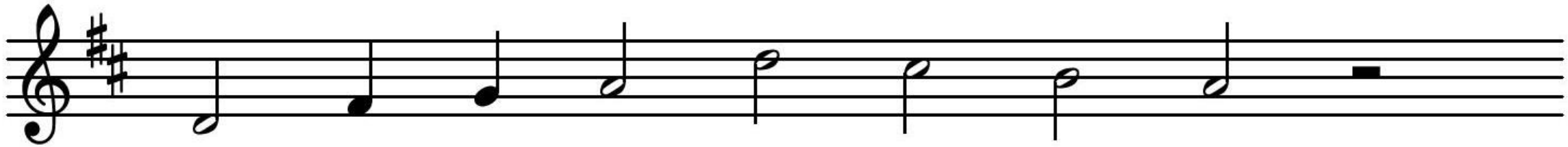

Ja, in de te - gen-woor-dig-heid

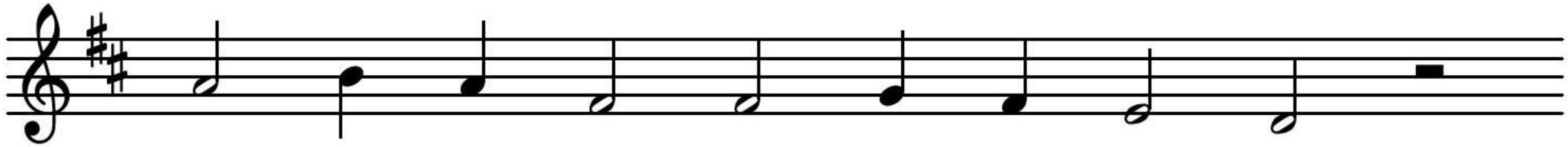

der go-den wijd ik U mijn be - den.

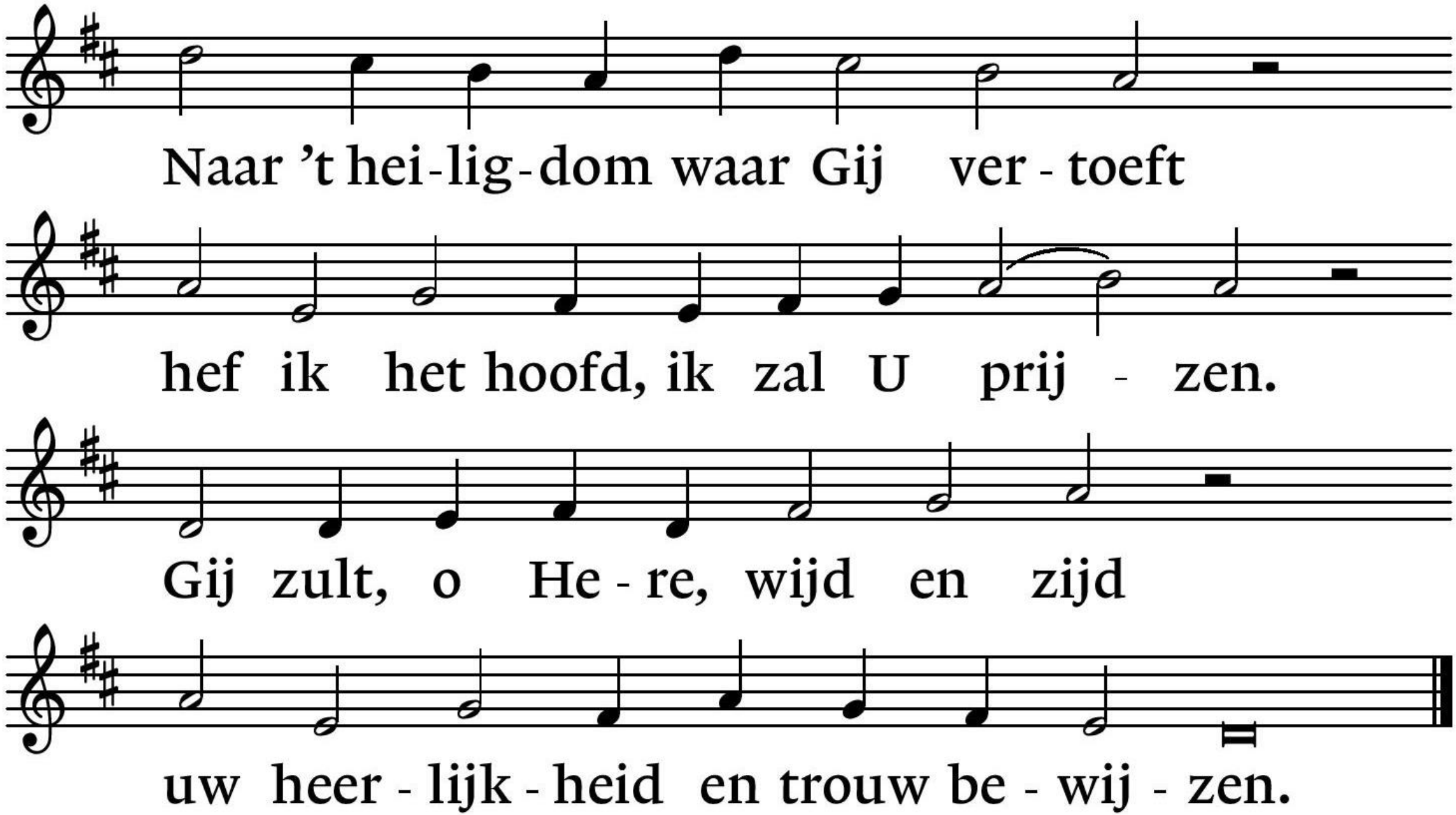
Naar 't hei-lig-dom waar Gij ver - toeft
hef ik het hoofd, ik zal U prij - zen.
Gij zult, o He - re, wijd en zijd
uw heer - lijk - heid en trouw be - wij - zen.

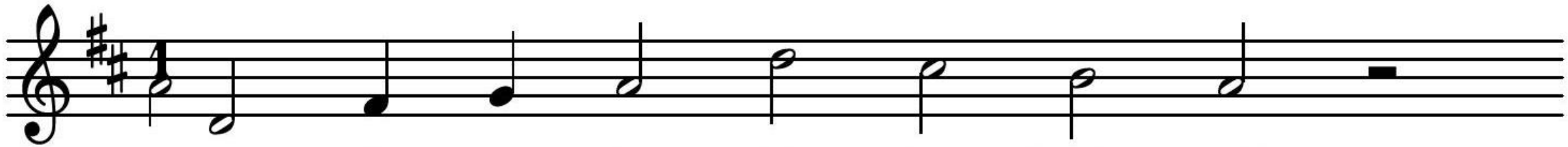

2 Ten da - ge dat ik riep hebt Gij

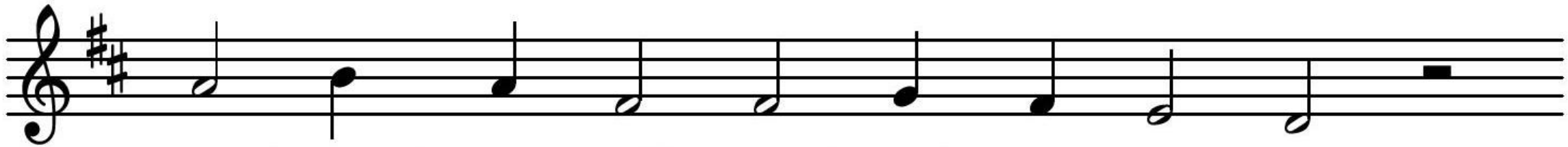

ge-hoord naar mij en kracht ge - ge - ven.

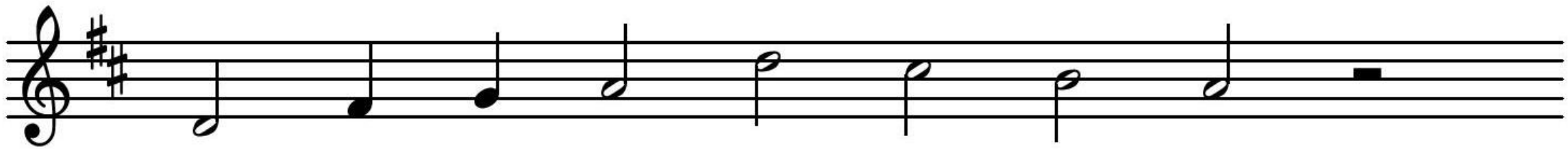

Als ik wel-haast ten of - fer viel,

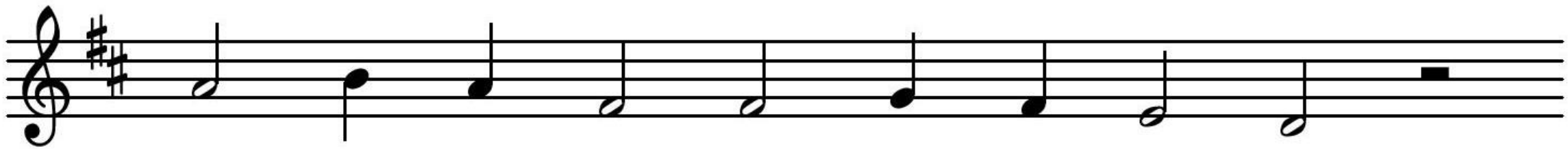

hebt Gij mijn ziel weer doen her - le - ven.

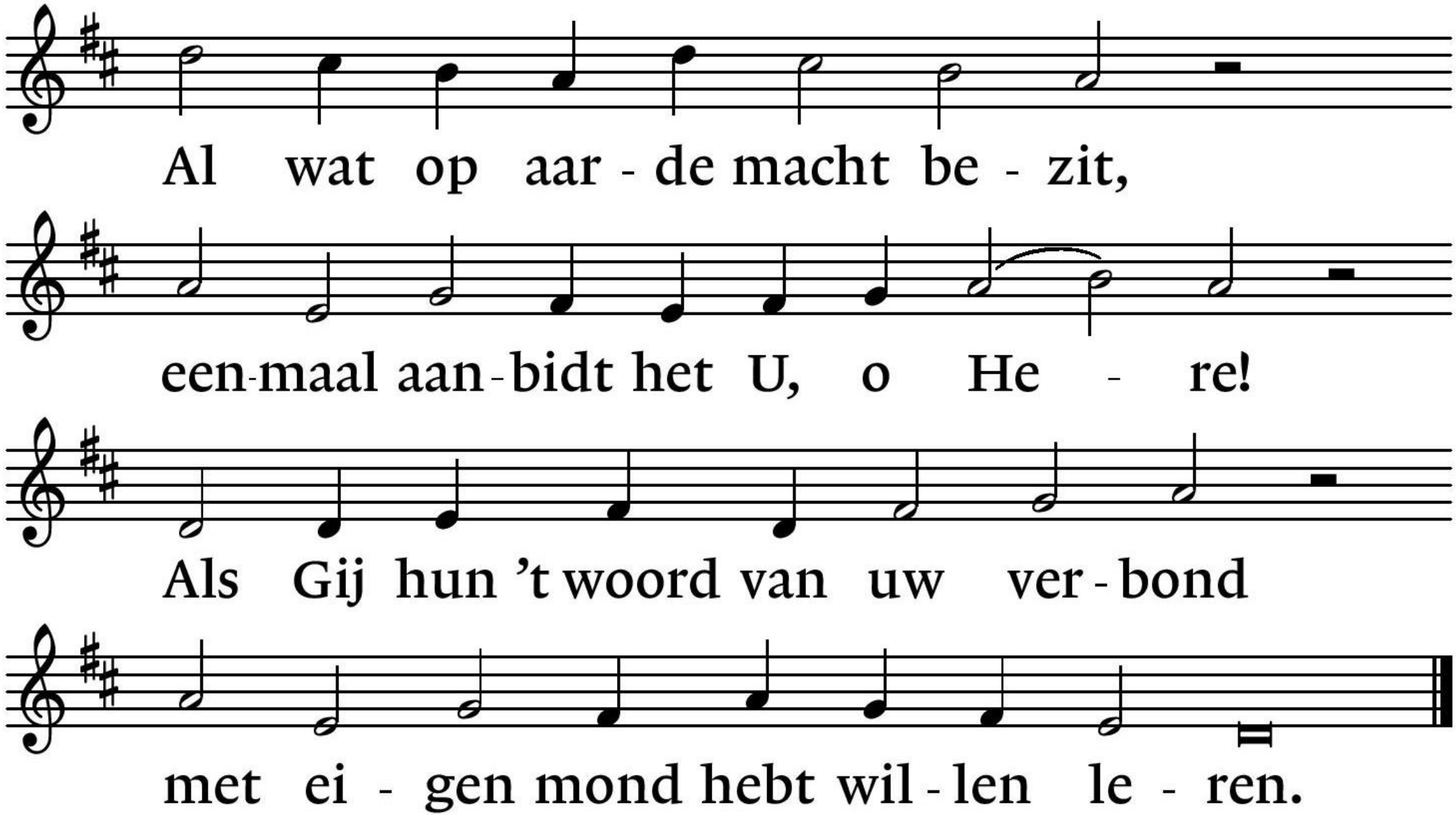
Al wat op aar - de macht be - zit,
een-maal aan-bidt het U, o He - re!
Als Gij hun 't woord van uw ver - bond
met ei - gen mond hebt wil - len le - ren.

**Inleiding op de viering**

**Moment met de kinderen**

*Lied met de kinderen: 284 (3x)*

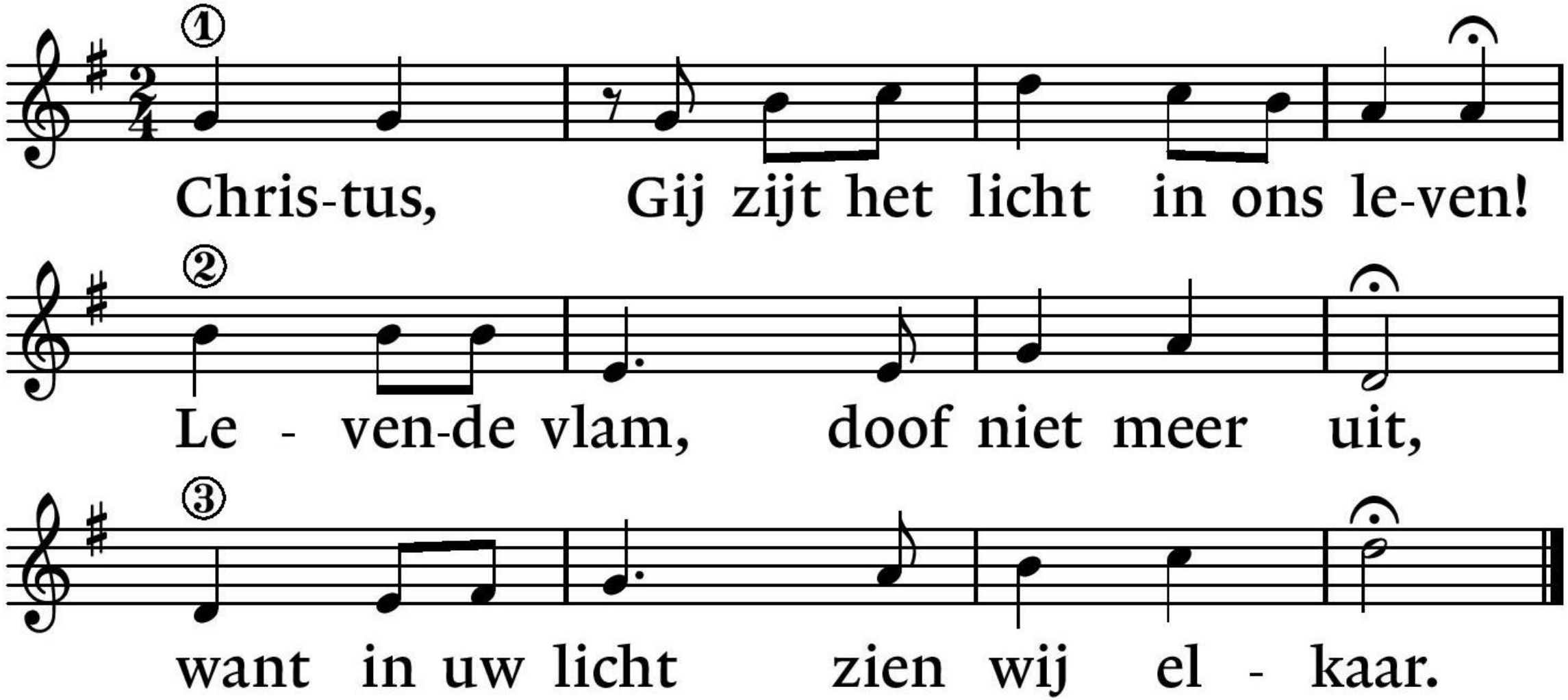
①
Chris-tus, Gij zijt het licht in ons le-ven!
②
Le - ven-de vlam, doof niet meer uit,
③
want in uw licht zien wij el - kaar.

# De kinderen gaan naar de kindernevendienst

**Smeekgebed**

afgesloten met gezongen kyriegebed:

*I: voorganger II: allen*

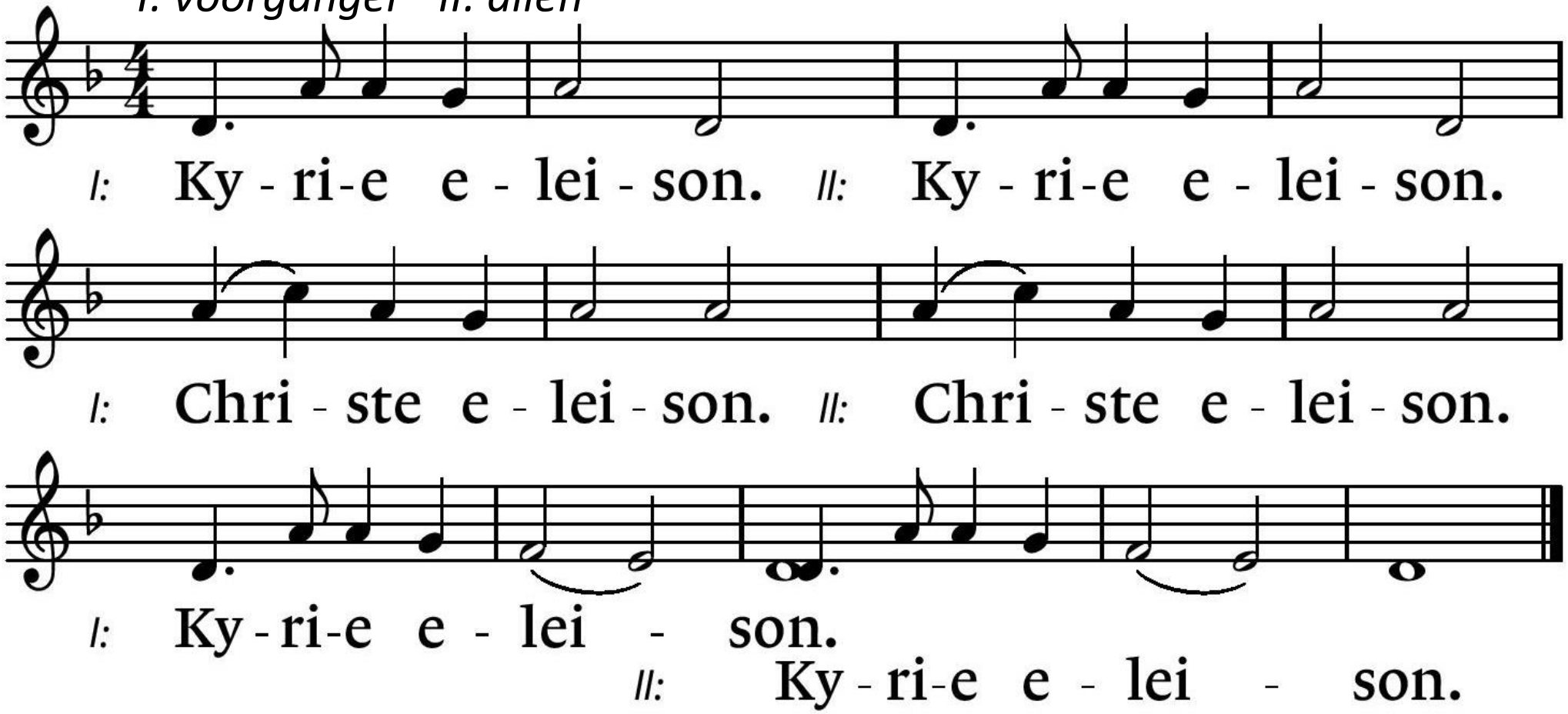


**Gloria:** Lied 287: 1, 2 en 5

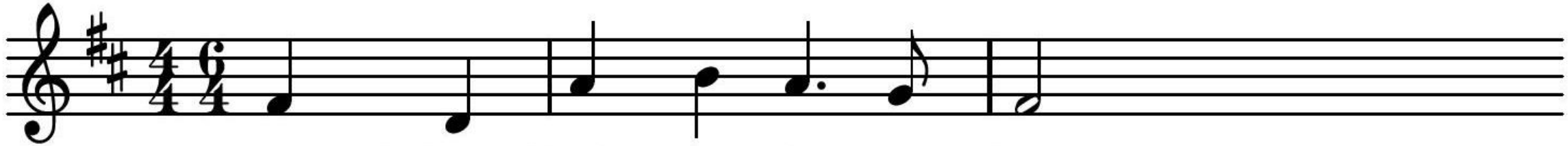

1 Rond het licht dat le - ven doet

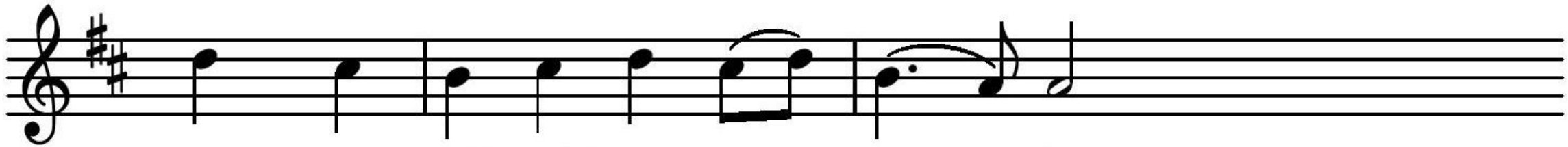

groe-ten wij el-kaar met vre - de;

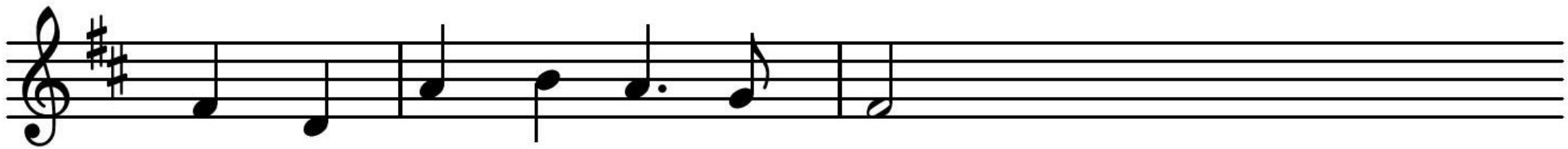

wie in voor- of te - gen-spoed

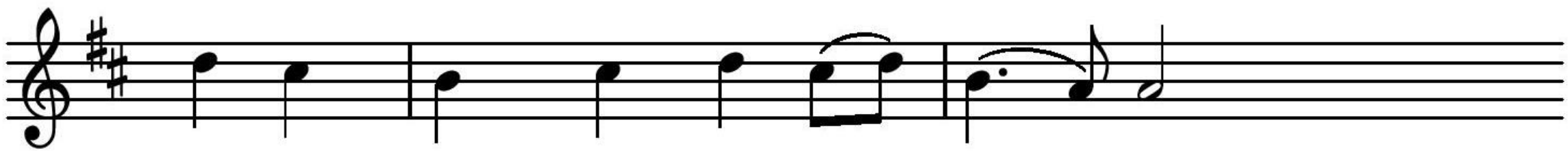

ze-gen zoekt, mag bin - nen - tre - den, –

bij de Heer zijn wij hier thuis,

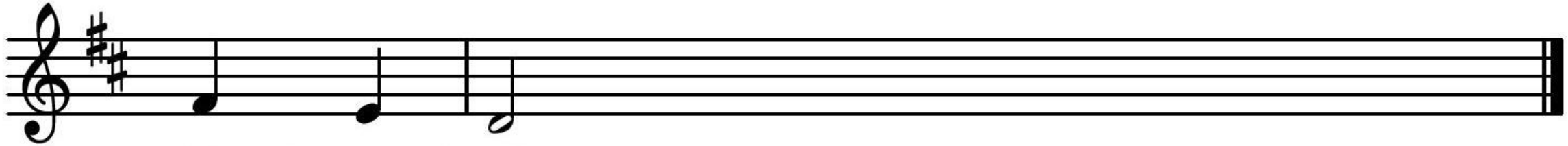

kind aan huis.

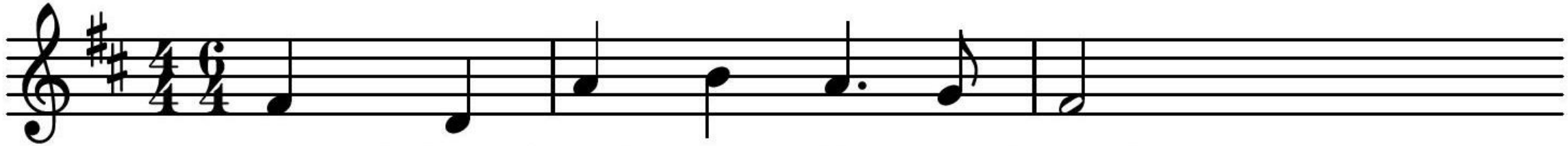

2 Rond het boek van zijn ver-bond

noe-men wij el-kaar bij na - me,

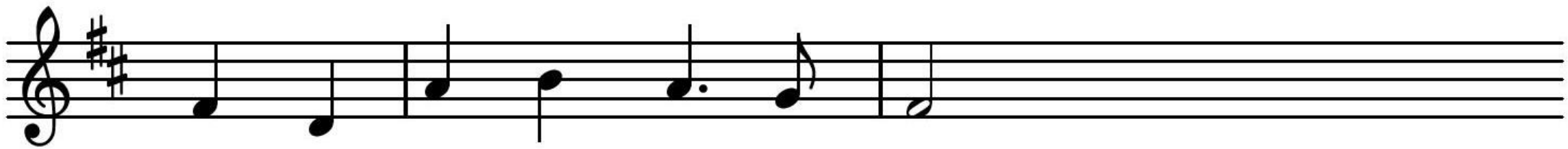

roe-pen wij met hart en mond

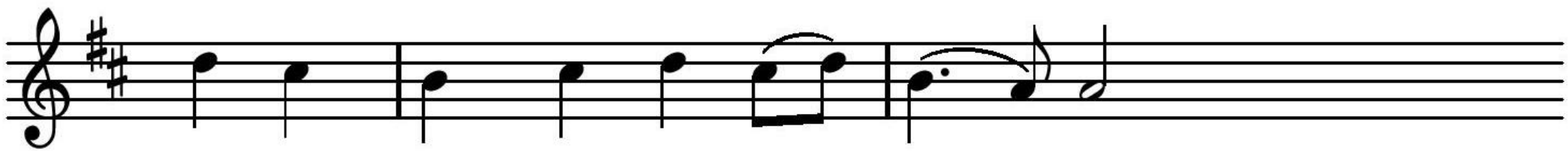

le-vens-woor-den: ja en a - men –

als de kerk van lief-de leest

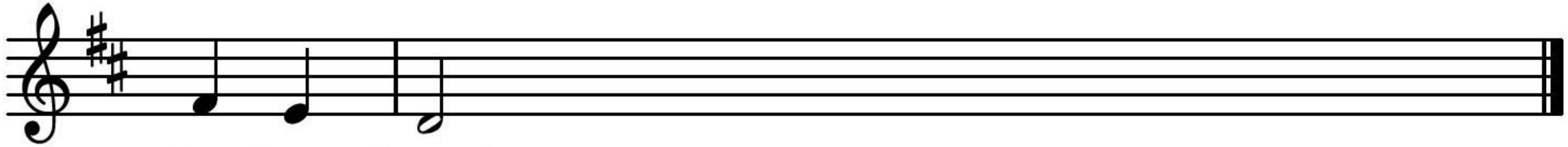

is het feest!

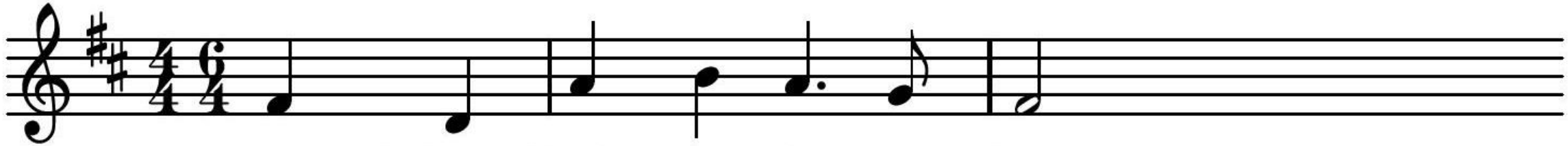

5 Rond het licht dat le - ven doet

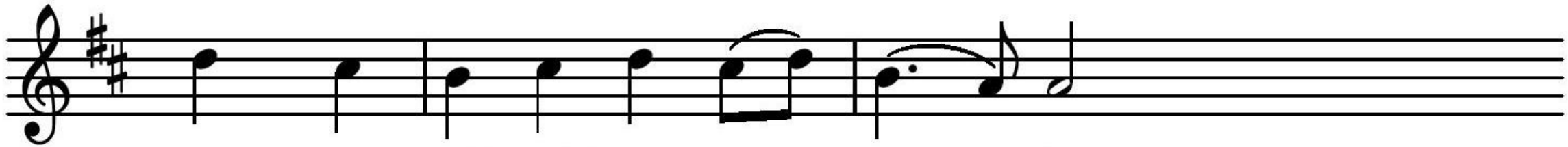

groe-ten wij el-kaar met vre - de.

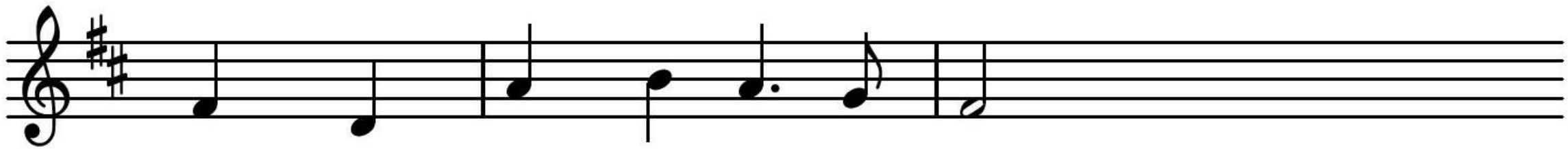

Paas-licht straal ons te - ge-moet,

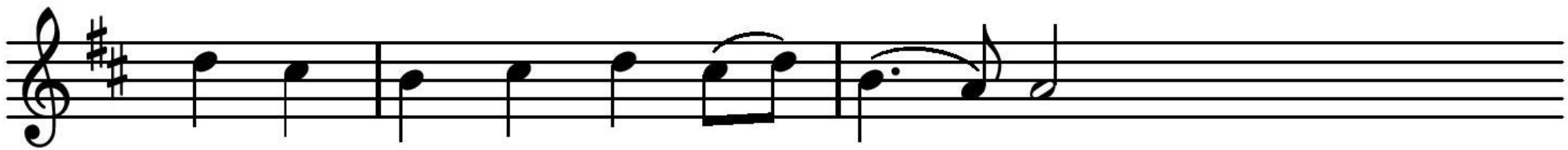

ze-gen wie uw lief - de de - len,

licht dat dit ge-heim be-hoedt:

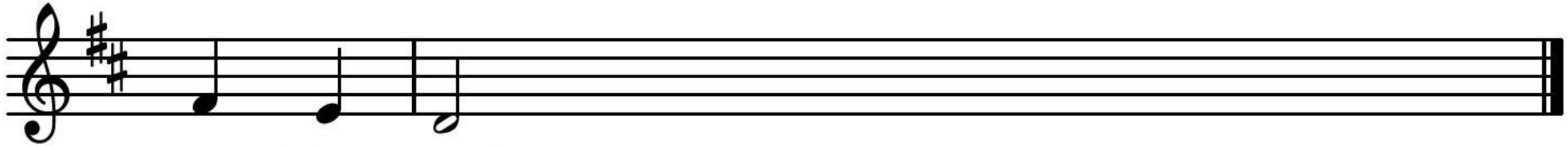

God is goed.

## NADEREN OM TE HOREN

**Groet**

De Eeuwige is met u
ZIJN VREDE IS MET U

**Gebed bij de opening van de schriften**

… door Jezus Christus, onze Heer.
AMEN

**Lezing uit de brieven**

Kolossenzen 3, 12-17

**Antwoordlied**

Lied 657: 1, 3 en 4

**Lezing uit het evangelie**

Lucas 12, 13-21

**Antwoordlied**

Lied 722: 1, 2 en 3

1 Zo - lang wij a - dem - ha - len

schept Gij in ons de kracht

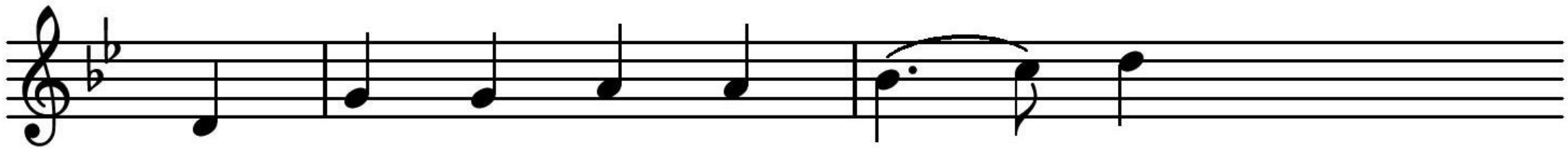

om zin-gend te ver - ta - len

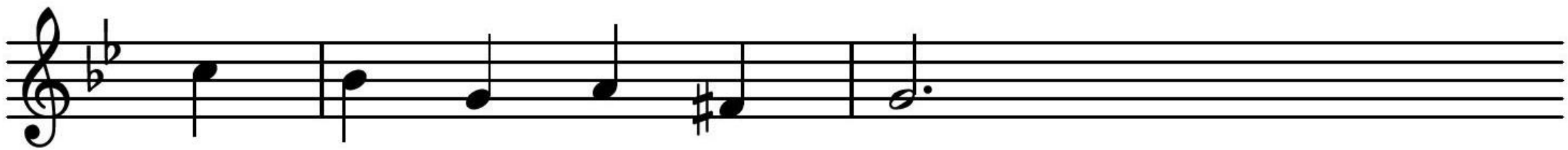

waar-toe wij zijn ge - dacht:

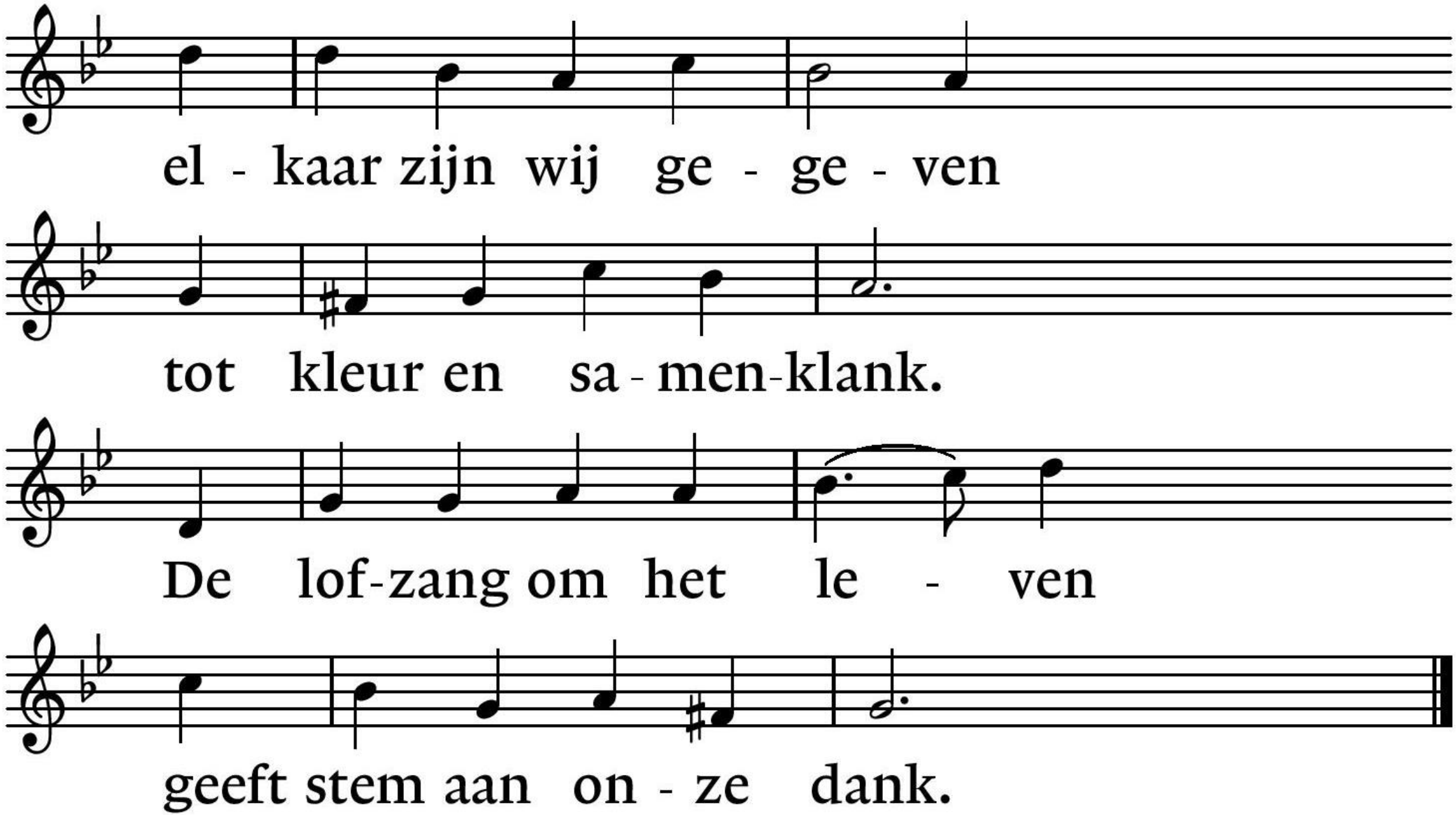
el - kaar zijn wij ge - ge - ven
tot kleur en sa - men-klank.
De lof-zang om het le - ven
geeft stem aan on - ze dank.

3 Het don-ker kan ver - ble - ken

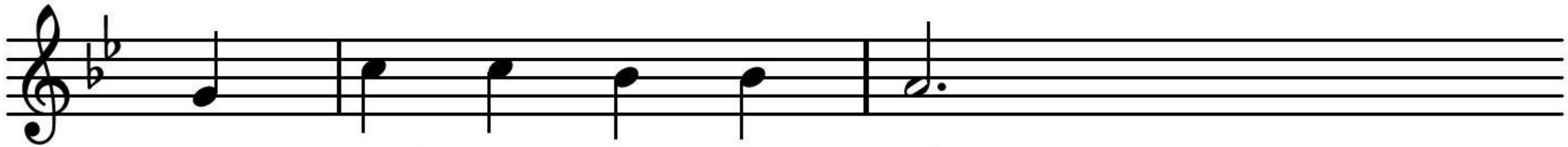

door psal-men in de nacht.

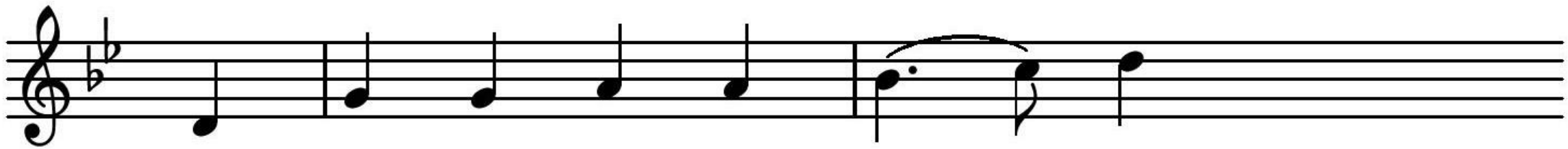

De mu-ren kun-nen val - len:

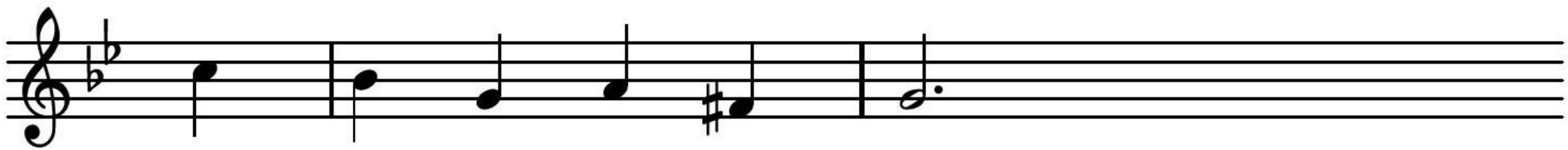

zing dan uit al - le macht!

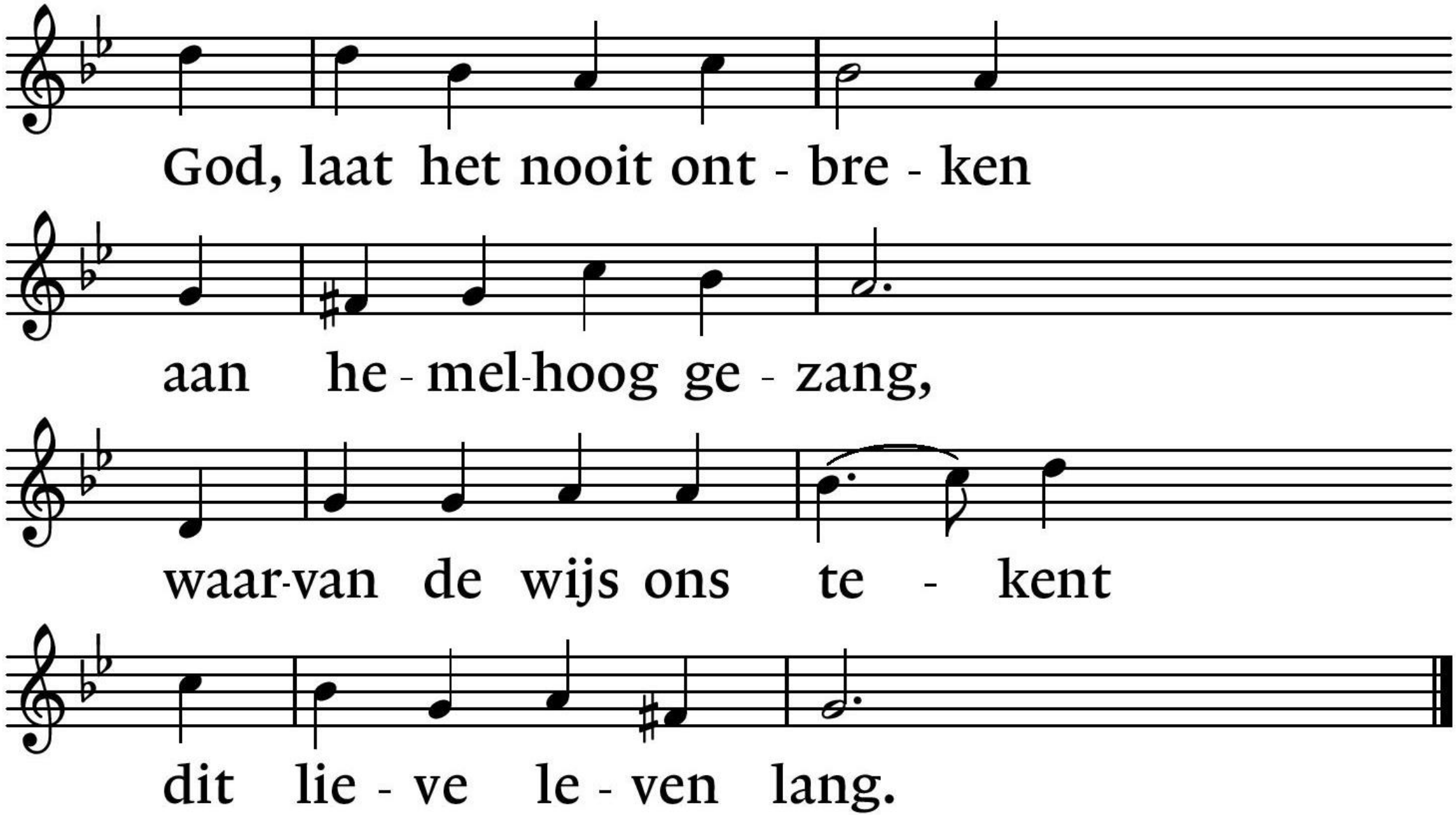
God, laat het nooit ont - bre - ken
aan he - mel-hoog ge - zang,
waar-van de wijs ons te - kent
dit lie - ve le - ven lang.

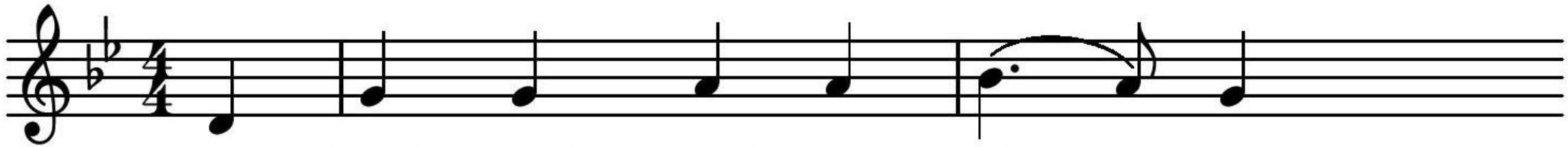

4 Ons lied wordt steeds ge - dra - gen

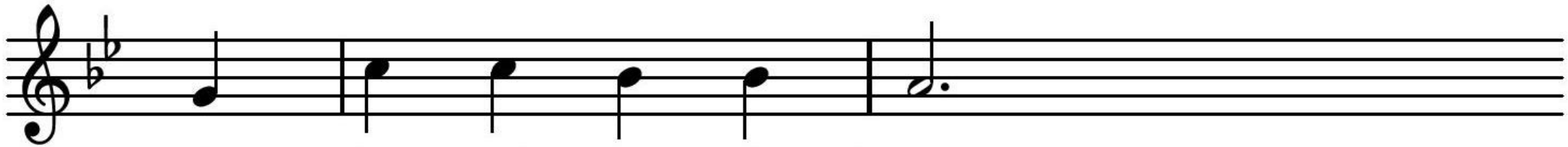

door vleu-gels van de hoop.

Het stijgt de angst te bo - ven

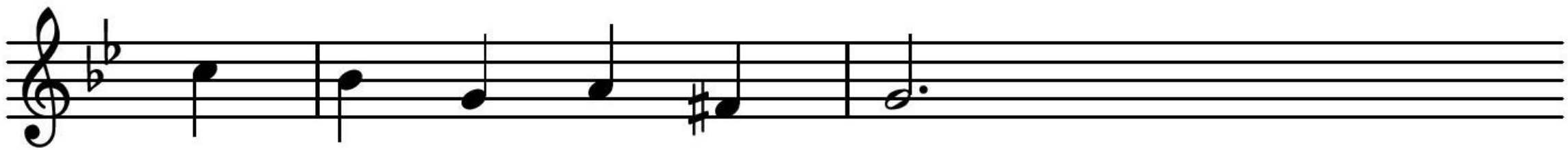

om le - ven dat ver - loopt.

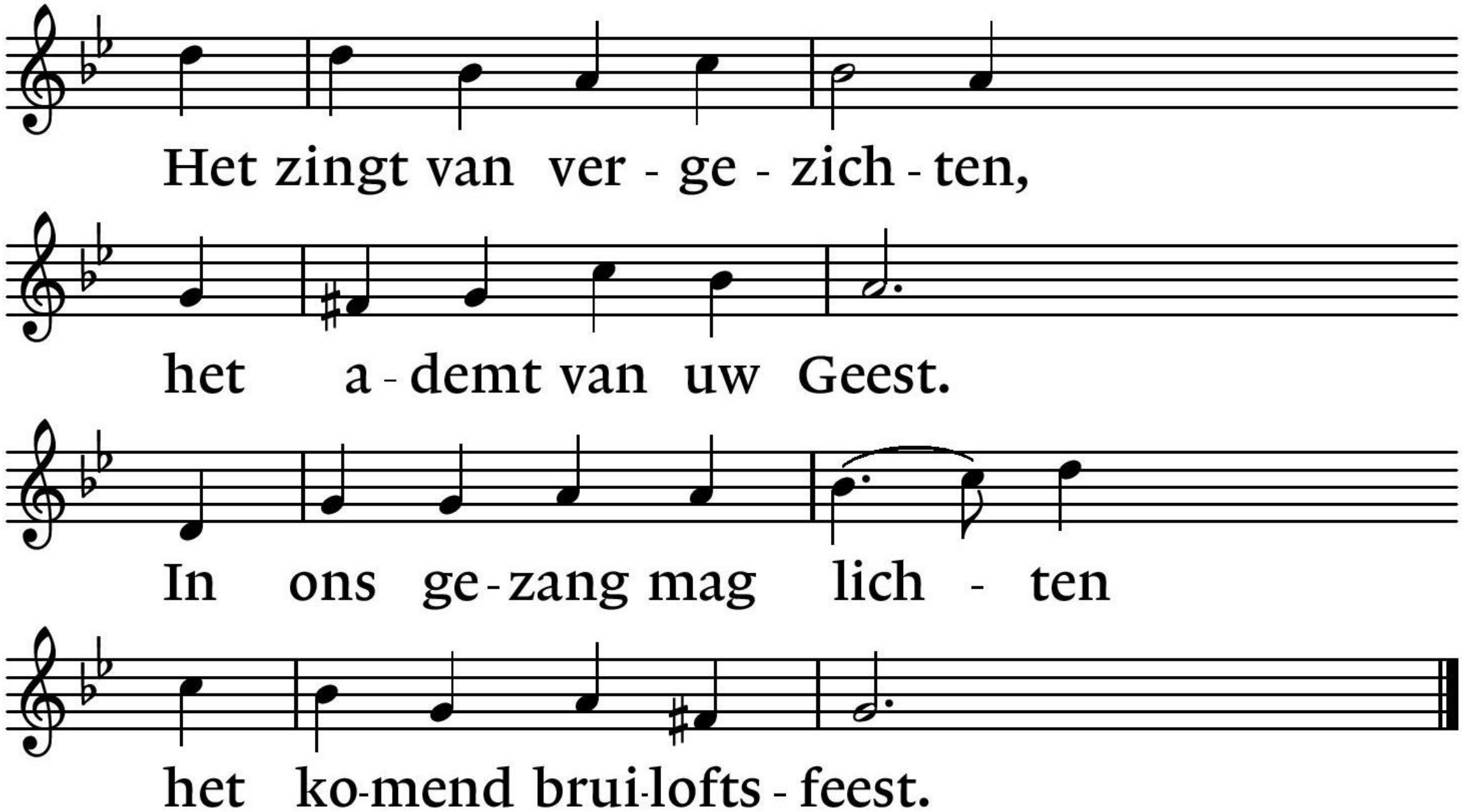
Het zingt van ver - ge - zich - ten,
het a - demt van uw Geest.
In ons ge - zang mag lich - ten
het ko-mend brui-lofts - feest.

**Lezing uit de brieven**

Kolossenzen 3, 12-17

**Antwoordlied**

Lied 657: 1, 3 en 4

**Lezing uit het evangelie**

Lucas 12, 13-21

**Antwoordlied**

Lied 722: 1, 2 en 3

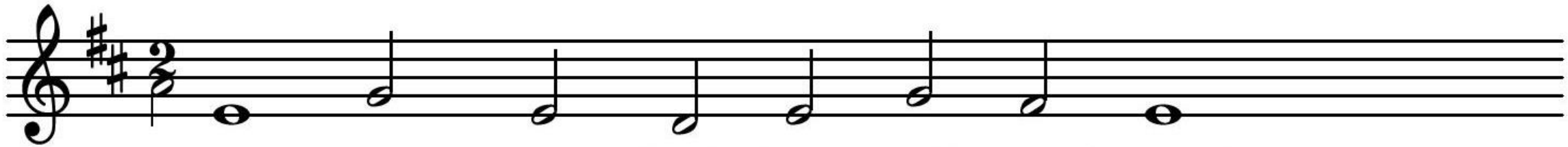

1 Uw stem, Heer, heb-ben wij ge-hoord,

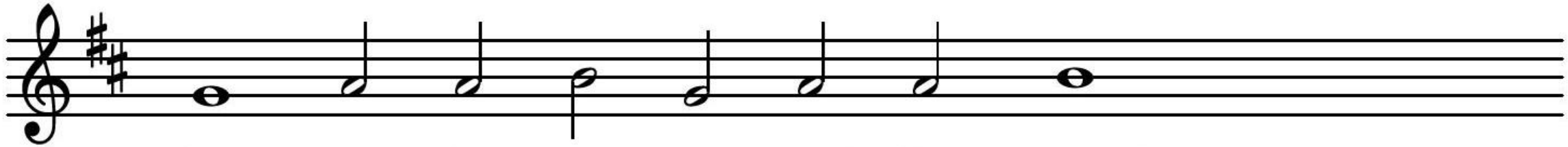

het won-der van uw hei - lig woord,

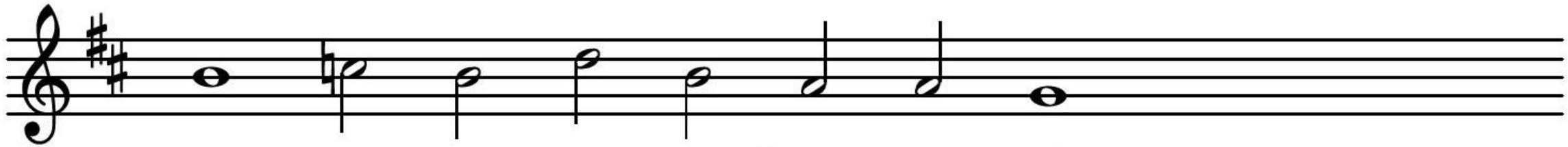

van Je - zus die uw beel - te - nis

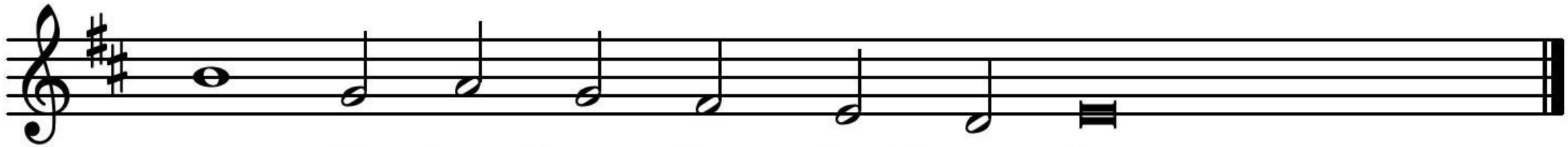

en die het hart der schrif-ten is.

2 Ze - gen ons met ver-won-de-ring

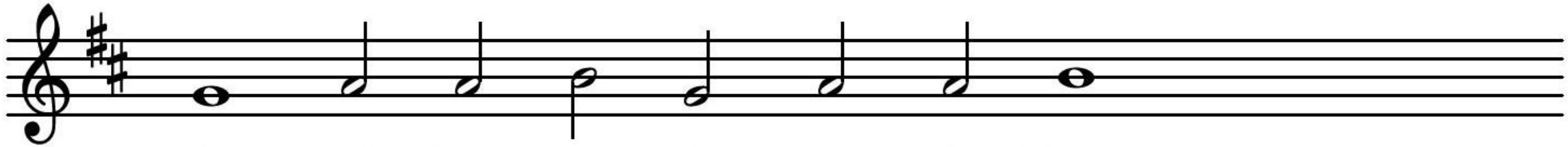

dat Hij het is, de vreem-de-ling,

die met ons door de eeu-wen ging –

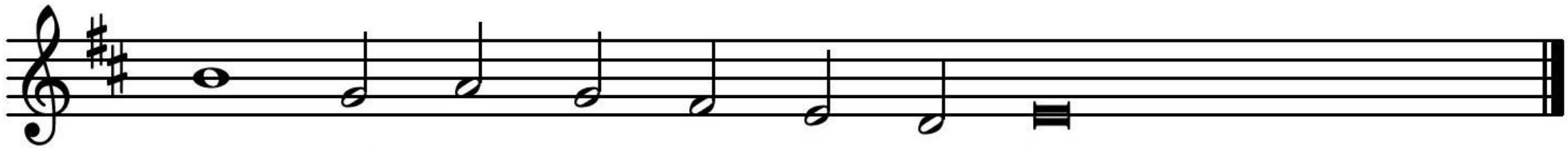

blijf bij ons met uw ze - ge-ning.

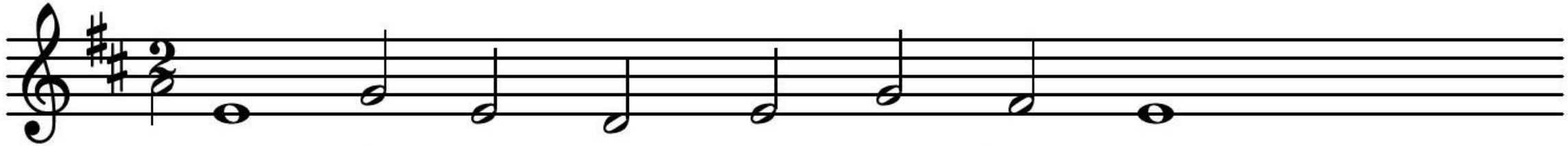

3 Hei - li - ge Geest, ont-steek het vuur,

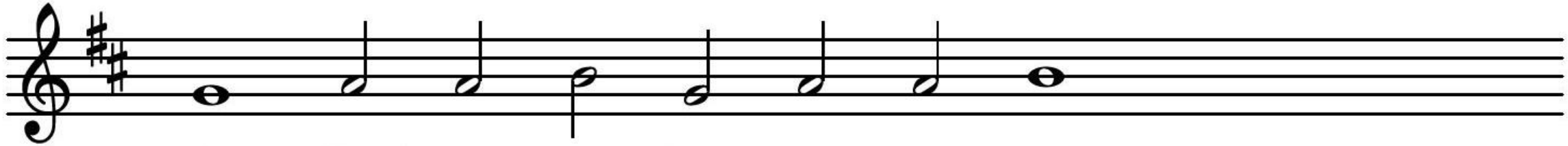

de lief - de van het eer - ste uur,

maak uw ge - na - de in ons groot,

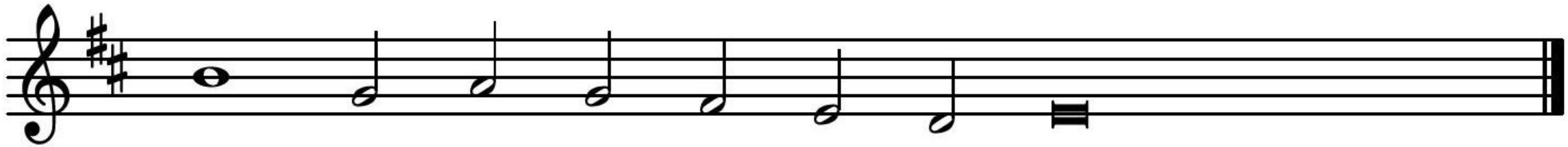

een vreug-de ster-ker dan de dood.

**Woorden bij de woorden**

Muziek

Lied 992

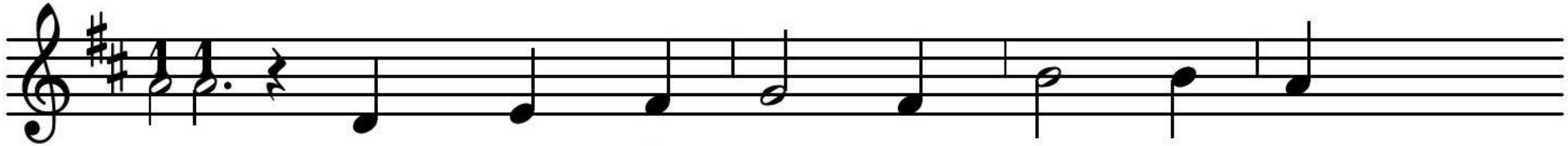

1 Wat vraagt de Heer nog meer van ons

dan dat wij recht doen en trouw zijn

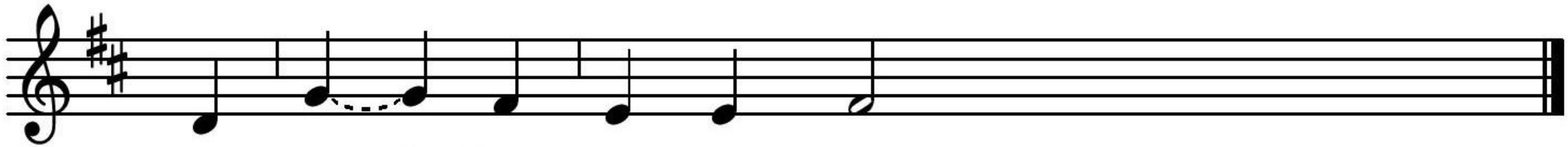

en wan-de-len op zijn weg?

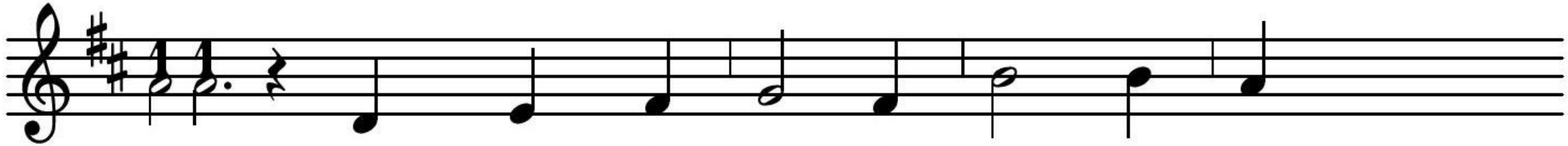

2 Wat vraagt de aar - de meer van ons

dan dat wij die-nen en hoe-den

als men - sen naar Gods beeld?

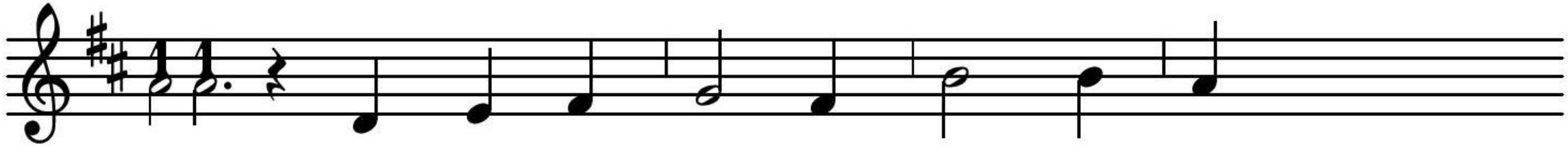

3 Wat vra-gen men-sen meer van ons

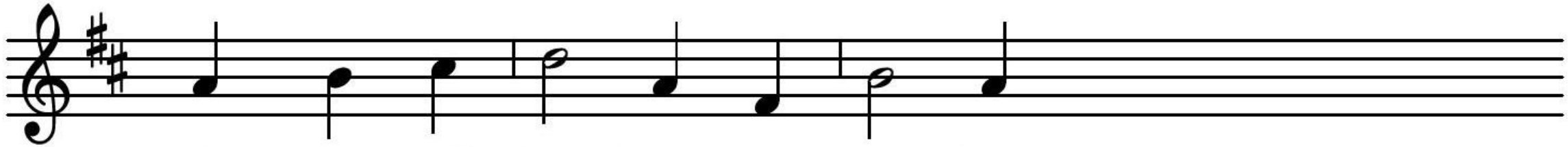

dan dat wij bre-ken en de - len

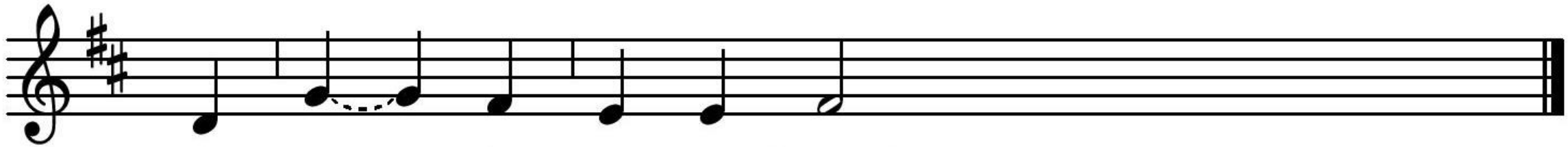

als ons is voor-ge-daan?

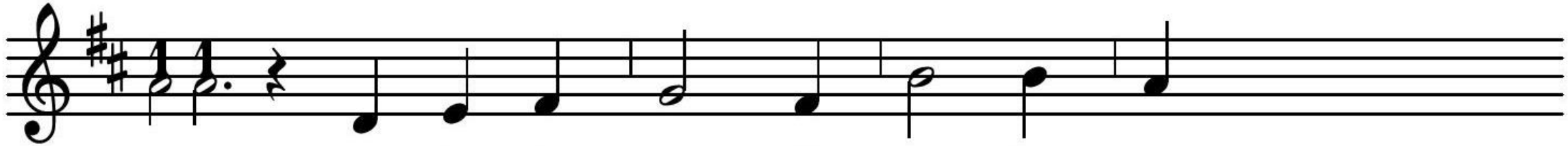

4 Het is de Geest die ons be-weegt

dat wij Gods wil doen en om-zien

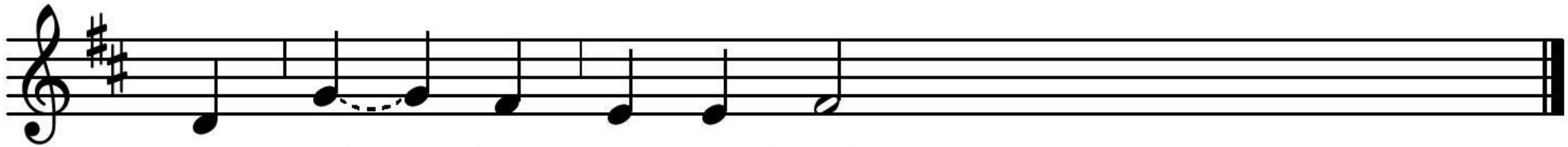

naar al - les wat er leeft.

# Gedenken

# BIDDEN EN GEVEN

**Dankgebed en Voorbeden**

**Stil Gebed**

**Onze Vader**

Onze Vader die in de hemelen zijt,
uw naam worde geheiligd;
uw Koninkrijk kome;
uw wil geschiede,
gelijk in de hemel als ook op de aarde.
Geef ons heden ons dagelijks brood;
en vergeef ons onze schulden,
gelijk ook wij vergeven onze schuldenaren;
en leid ons niet in verzoeking,
maar verlos ons van den boze.
Want van U is het Koninkrijk
en de kracht en de heerlijkheid
tot in der eeuwigheid.
Amen.

**Collecte**

1ste collecte: Kerk in Actie / Noodhulp

2de collecte: eigen eredienst

Uitgangscollecte: onderhoud gebouwen

Digitaal collecteren via Appostel app of

www.bethelkerk-weert.nl/zondagscollecte

# GEZEGEND OP WEG

Slotlied:

Lied 531: 1 en 3

*Staande gezongen*

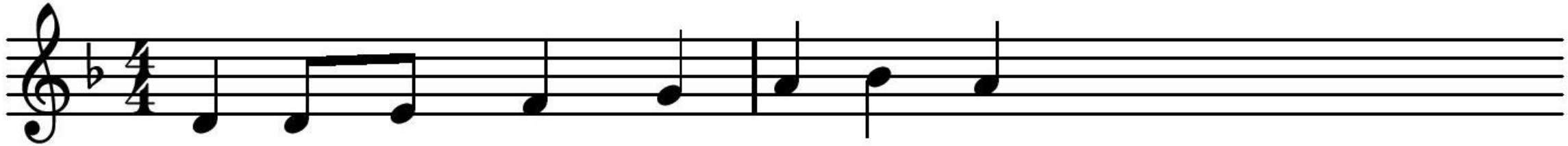

1 Je-zus die langs het wa-ter liep

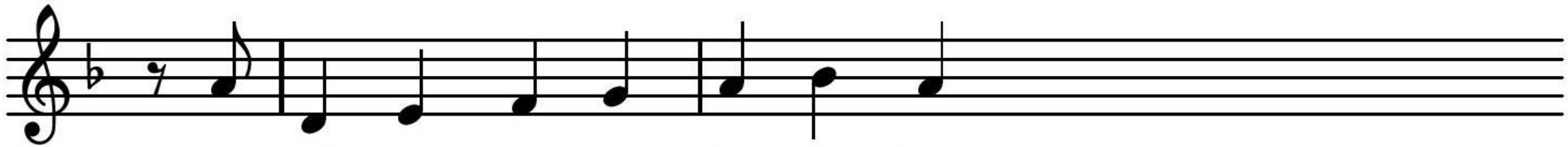

en Si-mon en An-dre-as riep,

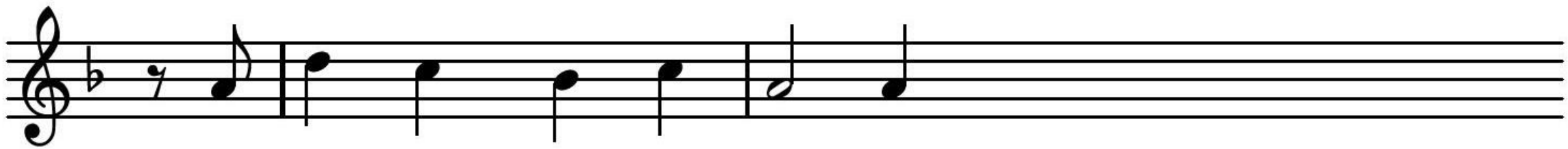

om zo-maar zon-der pra-ten

hun net-ten te ver-la-ten, –

Hij komt mis-schien van-daag voor-bij

en roept ook ons, roept jou en mij,

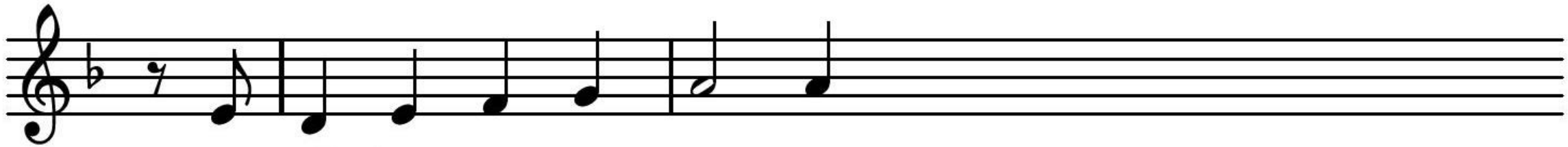

om al - les op te ge - ven

en___trouw Hem na te le - ven.

3 Chris-tus die door de we-reld gaat

ver-heft zijn stem niet op de straat,

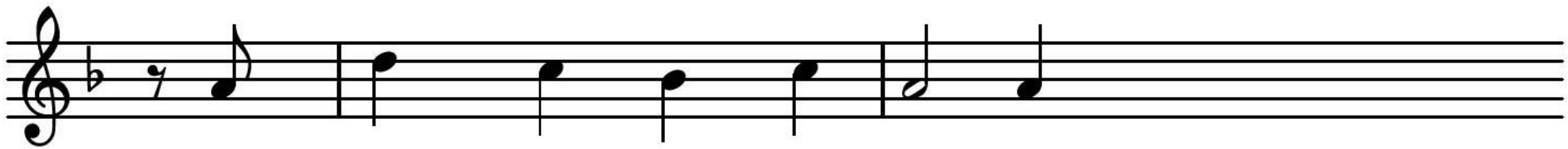

Hij spreekt ons hart aan, he-den,

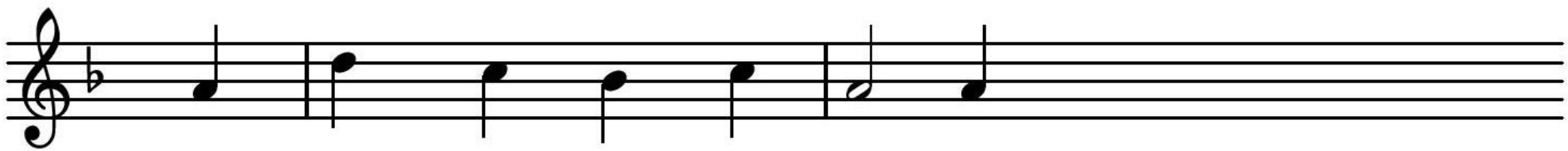

en wenkt ons met zich me-de.

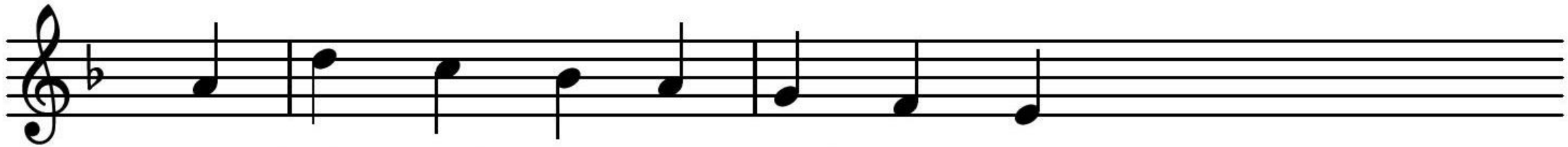

En lokt ook nog zo - veel ons aan,

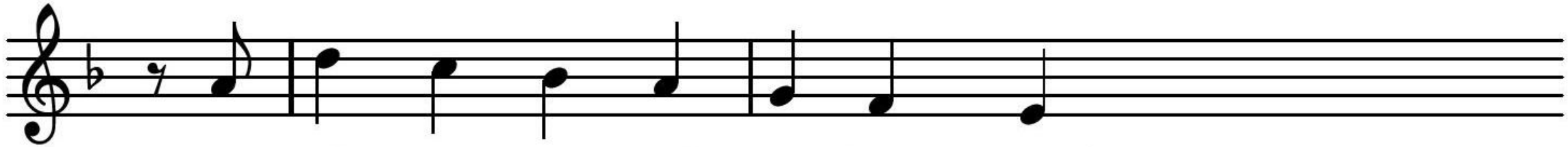

tot wie zou-den wij an-ders gaan?

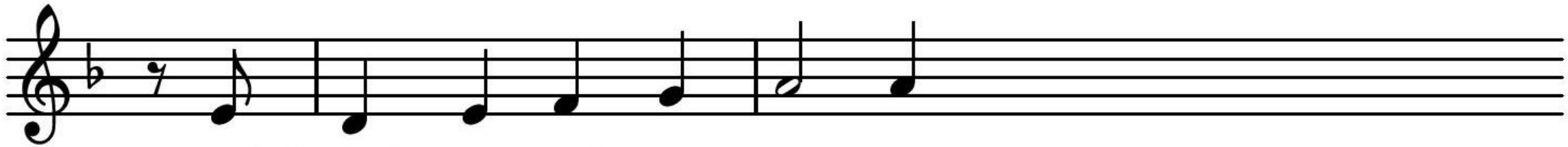

Hij heeft en zal ons ge - ven

al - les, – het eeu-wig le - ven.

**zegen, met gezongen ‘Amen’**

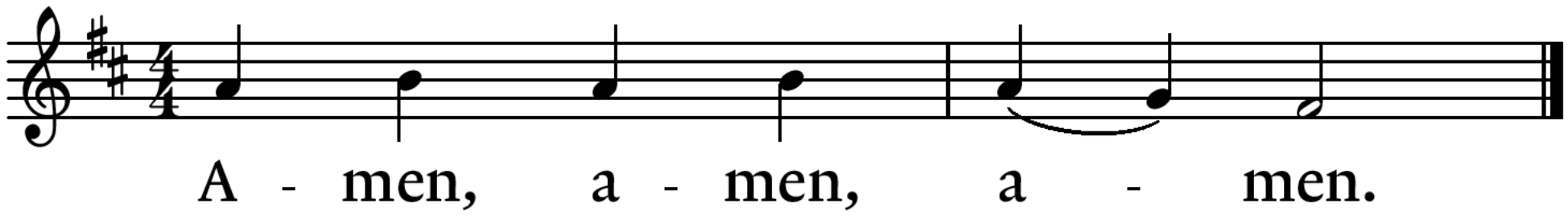

Wij wensen u
en jou een
gezegende zondag

Alle liederen komen, tenzij anders aangegeven uit
Liedboek, Zingen en bidden in huis en kerk
Licentienummer L32998
Voor tekst- en toondichters: zie Liedboek

Alle bijbelteksten komen, tenzij anders aangegeven, uit
Nieuwe Bijbelvertaling (NBV21) uitgave Nederlands Bijbelgenootschap of
Naardense Bijbel, Pieter Oussoren, Uitgeverij Skandalon